

DEBFLEX®

Une marque de  legrand®

édition

CATALOGUE GENERAL

Interrupteurs et Prises

Boîtes

Tableaux électriques
et disjoncteurs

Rallonges, multiprises
et accessoires

Câbles et conduits

Ampoules, réglettes
et projecteurs

Interrupteurs et prises

ENCASTRÉS - EN SAILLIE - ÉTANCHES



PAGE 04

[Cliquez pour aller à la page](#)

Boîtes

DE DÉRIVATION - APPAREILLAGES - LUMINAIRES



PAGE 14

[Cliquez pour aller à la page](#)

Tableaux électriques et disjoncteurs

MODULAIRE - COFFRETS - ACCESSOIRES - FUSIBLES



PAGE 30

[Cliquez pour aller à la page](#)

Rallonges, multiprises et accessoires

RALLONGES - BLOCS - FICHES - DOUILLES



PAGE 42

[Cliquez pour aller à la page](#)

Câbles et conduits

CÂBLES - GAINES & IRL - FIXATIONS - CONNEXIONS



PAGE 56

[Cliquez pour aller à la page](#)

Ampoules, réglettes et projecteurs

AMPOULES - REGLETTES - PROJECTEURS



PAGE 78

[Cliquez pour aller à la page](#)

Catégorie
**INTERRUPTEURS
& PRISES**



Appareillage complet / composable
CASUAL EVOLUTION
DOUBLE USB A+C

Page 08



PAGE 06
GAMMES
ENCASTRÉES



CALY



CASUAL EVOLUTION
COMPLET



CASUAL EVOLUTION
DÉCO

PAGE 10
GAMME
SAILLIE



BLOK



ADAPTATEUR
MOULURE

PAGE 12
GAMME
ÉTANCHE



CYKLONE
SAILLIE
ANTHRACITE



CYKLONE
ENCASTRÉE
ANTHRACITE



CYKLONE
SAILLIE
SABLE

Encastrés

Caly

La gamme essentiel d'appareillage.



COMPATIBLE
LED



800
MONTAGE
HORIZONTAL
OU VERTICAL

- Nouveau design
- Nouvelle technologie
- Tout en une référence

2 Coloris disponibles :



BLANC PUR



NOIR INTENSE

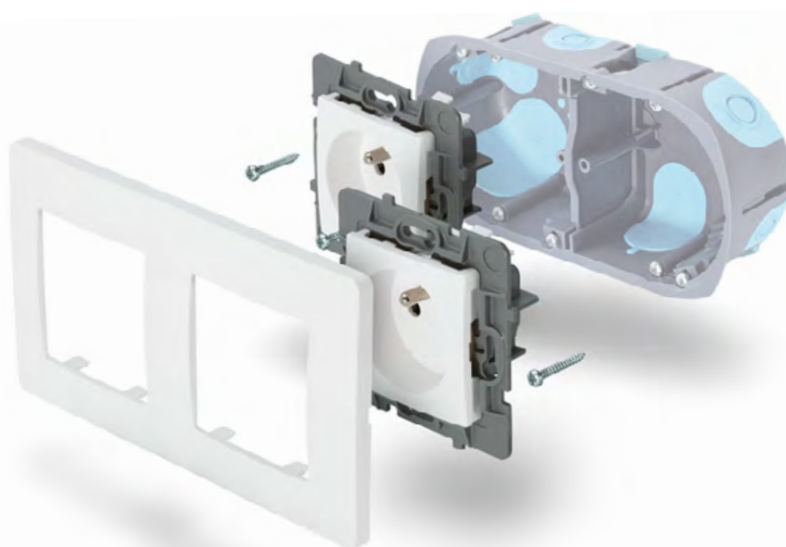

Design épuré
Carré dans un carré



Facilité de câblage
Borne automatique



Griffes de fixations
vendues séparément



749579
**VA ET VIENT
BLANC PUR**



749561
**DOUBLE VA ET VIENT
NOIR INTENSE**



749556
**DOUBLE PRISE 2P+T
1 POSTE
BLANC PUR**



749559
**DOUBLE PRISE 2P+T
HORIZONTALE
NOIR INTENSE**

| CALY | GENCOD | PACKAGING | PCB | PCB CARTON |
|--|------------------------|--------------|-----|---------------|
| VA ET VIENT BLANC | 314218 749579 2 | FLOW PACK | 10 | en cours |
| VA ET VIENT BLANC - BOITE CARTON DE 10 | 314218 749578 5 | BOÎTE CARTON | 1 | en cours |
| VA ET VIENT NOIR | 314218 749580 8 | FLOW PACK | 10 | en cours |
| DOUBLE VA ET VIENT BLANC | 314218 749560 0 | FLOW PACK | 10 | en cours |
| DOUBLE VA ET VIENT NOIR | 314218 749561 7 | FLOW PACK | 5 | en cours |
| PRISE 2P+T BLANC | 314218 749551 8 | FLOW PACK | 10 | en cours |
| PRISE 2P+T NOIR | 314218 749552 5 | FLOW PACK | 10 | en cours |
| DOUBLE PRISE 2P+T 1 POSTE BLANC | 314218 749556 3 | FLOW PACK | 1 | en cours |
| DOUBLE PRISE 2P+T 1 POSTE NOIR | 314218 749557 0 | FLOW PACK | 1 | en cours |
| PRISE 2P+T BLANC - BOITE CARTON DE 10 | 314218 749550 1 | BOÎTE CARTON | 1 | en cours |
| DOUBLE PRISE 2P+T HORIZONTALE BLANC | 314218 749558 7 | FLOW PACK | 5 | en cours |
| DOUBLE PRISE 2P+T HORIZONTALE NOIR | 314218 749559 4 | FLOW PACK | 5 | en cours |
| PRISE 2P+T SCHUKO BLANC | 314218 749570 9 | FLOW PACK | 1 | en cours |
| PRISE 2P+T SCHUKO NOIR | 314218 749571 6 | FLOW PACK | 1 | en cours |
| POUSSOIR BLANC | 314218 749562 4 | FLOW PACK | 10 | en cours |
| POUSSOIR NOIR | 314218 749563 1 | FLOW PACK | 3 | en cours |
| PRISE TV BLANC | 314218 749576 1 | FLOW PACK | 5 | en cours |
| SORTIE DE CABLE BLANC | 314218 749572 3 | FLOW PACK | 10 | en cours |
| PRISE RJ45 CAT6 BLANC | 314218 749564 8 | FLOW PACK | 5 | en cours |
| PRISE RJ45 CAT6 NOIR | 314218 749565 5 | FLOW PACK | 3 | en cours |
| PRISE TV NOIR | 314218 749577 8 | FLOW PACK | 1 | en cours |
| PRISE TYPE F BLANC | 314218 749566 2 | FLOW PACK | 5 | en cours |
| PRISE TYPE F NOIR | 314218 749567 9 | FLOW PACK | 1 | en cours |
| SORTIE DE CABLE NOIR | 314218 749573 0 | FLOW PACK | 5 | en cours |
| OBTURATEUR PRISE + CLE BLANC SACHET DE 4 | 314218 702011 6 | SACHET | 5 | 500 |



Composable



Casual Évolution

La gamme déco et
tendance repensée.



DIAMÈTRE
67 mm



PROFONDEUR
40 mm



ENTRAXE
71 mm



auto



FIXATION
GRIFFES
OU VIS



MONTAGE
HORIZONTAL
OU VERTICAL

2 Coloris de mécanismes

BLANC
PUR



NOIR
INTENSE



- Nouveauté 2024
- Nouvelle technologie
- Nouvelles fonctionnalités
- Design minimaliste et élégant

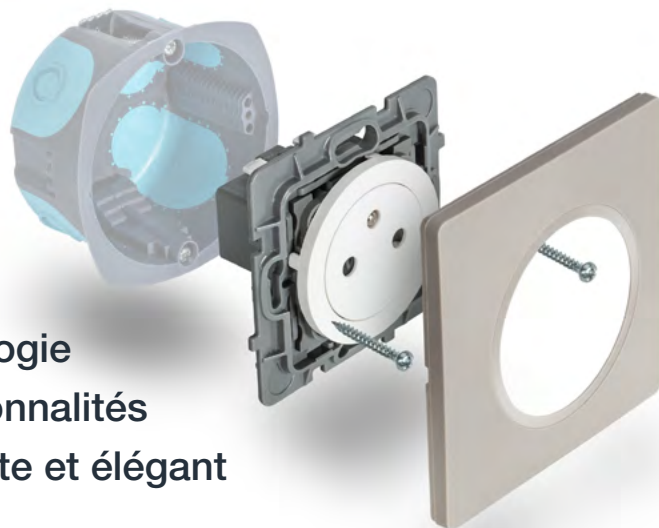

PLAQUES DE FINITION



BLANC PUR



NOIR INTENSE



GRIS PROFOND



GRIS PLATINE



VERT D'EAU



749658
**PRISE 2P+T
PUIT AFFLEURANT
BLANC PUR**



749603
**VA ET VIENT
NOIR INTENSE**



749653
**DOUBLE USB A+C
BLANC PUR**



749644
**1 POSTE
GRIS PROFOND**



749664
**LOT
3 PRISE 2P+T AFFLEURANTE
2 VA ET VIENT
BLANC PUR**

| CASUAL EVO | GENCOD | PACKAGING | PCB | PCB CARTON |
|---|------------------------|-----------|-----|---------------|
| COMPLET PRISE 2P+T PUIT AFFLEURANT BLANC | 314218 749658 4 | FLOW PACK | 3 | en cours |
| COMPLET PRISE 2P+T PUIT AFFLEURANT NOIR | 314218 749663 8 | FLOW PACK | 3 | en cours |
| COMPLET VA ET VIENT BLANC | 314218 749604 1 | FLOW PACK | 3 | en cours |
| COMPLET VA ET VIENT NOIR | 314218 749662 1 | FLOW PACK | 3 | en cours |
| LOT COMPLET 3 PRISE 2P+T AFFLEURANT + 2 VA ET VIENT BLANC | 314218 749664 5 | BARQUETTE | 1 | en cours |
| LOT COMPLET 3 PRISES 2P+T AFFLEURANT + 2 VA ET VIENT NOIR | 314218 749665 2 | BARQUETTE | 1 | en cours |
| LOT DE 2 GRIFFES + VIS | 314218 749637 9 | FLOW PACK | 1 | 1200 |
| LOT DE 6 VIS DE CARRELAGE | 314218 749639 3 | FLOW PACK | 1 | 1250 |
| MECANISME DOUBLE USB A+C BLANC | 314218 749653 9 | FLOW PACK | 1 | en cours |
| MECANISME DOUBLE USB A+C NOIR | 314218 749654 6 | FLOW PACK | 1 | en cours |
| MECANISME DOUBLE VA ET VIENT BLANC | 314218 749634 8 | FLOW PACK | 1 | 150 |
| MECANISME DOUBLE VA ET VIENT NOIR | 314218 749635 5 | FLOW PACK | 1 | 150 |
| MECANISME INTER AUTO COMPATIBLE LED BLANC | 314218 749632 4 | FLOW PACK | 1 | en cours |
| MECANISME INTER AUTO COMPATIBLE LED NOIR | 314218 749633 1 | FLOW PACK | 1 | en cours |
| MECANISME POUSSOIR A VOYANT BLANC | 314218 749622 5 | FLOW PACK | 1 | 150 |
| MECANISME POUSSOIR A VOYANT NOIR | 314218 749623 2 | FLOW PACK | 1 | 150 |
| MECANISME POUSSOIR BLANC | 314218 749624 9 | FLOW PACK | 1 | 150 |
| MECANISME POUSSOIR NOIR | 314218 749625 6 | FLOW PACK | 1 | 150 |
| MECANISME PRISE 2P+T PUIT AFFLEURANT BLANC | 314218 749656 0 | FLOW PACK | 1 | 150 |
| MECANISME PRISE 2P+T PUIT AFFLEURANT NOIR | 314218 749657 7 | FLOW PACK | 1 | 150 |
| MECANISME PRISE 2P+T PUIT AFFLEURANT AVEC USB C BLANC | 314218 749642 3 | FLOW PACK | 1 | en cours |
| MECANISME PRISE 2P+T PUIT AFFLEURANT AVEC USB C NOIR | 314218 749643 0 | FLOW PACK | 1 | en cours |
| MECANISME PRISE 2P+T SCHUKO BLANC | 314218 749617 1 | FLOW PACK | 1 | 150 |
| MECANISME PRISE 2P+T SCHUKO NOIR | 314218 749618 8 | FLOW PACK | 1 | 150 |
| MECANISME PRISE RJ45 BLANC | 314218 749621 8 | FLOW PACK | 1 | 150 |
| MECANISME PRISE RJ45 NOIR | 314218 749652 2 | FLOW PACK | 1 | 150 |
| MECANISME PRISE TELEPHONE BLANC | 314218 749613 3 | FLOW PACK | 1 | 150 |
| MECANISME PRISE TELEPHONE NOIR | 314218 749614 0 | FLOW PACK | 1 | 150 |
| MECANISME PRISE TV BLANC | 314218 749611 9 | FLOW PACK | 1 | 150 |
| MECANISME PRISE TV NOIR | 314218 749612 6 | FLOW PACK | 1 | 150 |
| MECANISME PRISE Type F BLANC | 314218 749619 5 | FLOW PACK | 1 | 150 |
| MECANISME PRISE Type F NOIR | 314218 749620 1 | FLOW PACK | 1 | 150 |
| MECANISME SORTIE DE CABLE BLANC | 314218 749615 7 | FLOW PACK | 1 | en cours |
| MECANISME SORTIE DE CABLE NOIR | 314218 749616 4 | FLOW PACK | 1 | en cours |
| MECANISME VA ET VIENT A VOYANT BLANC | 314218 749600 3 | FLOW PACK | 1 | 150 |
| MECANISME VA ET VIENT A VOYANT NOIR | 314218 749601 0 | FLOW PACK | 1 | 150 |
| MECANISME VA ET VIENT BLANC | 314218 749602 7 | FLOW PACK | 1 | 150 |
| MECANISME VA ET VIENT NOIR | 314218 749603 4 | FLOW PACK | 1 | 150 |
| MECANISME VARIATEUR COMPATIBLE LED BLANC | 314218 749609 6 | FLOW PACK | 1 | en cours |
| MECANISME VARIATEUR COMPATIBLE LED NOIR | 314218 749610 2 | FLOW PACK | 1 | en cours |
| MECANISME VMC BLANC | 314218 749607 2 | FLOW PACK | 1 | 150 |
| MECANISME VMC NOIR | 314218 749608 9 | FLOW PACK | 1 | 150 |
| MECANISME VOLET ROULANT BLANC | 314218 749605 8 | FLOW PACK | 1 | 150 |
| MECANISME VOLET ROULANT NOIR | 314218 749606 5 | FLOW PACK | 1 | 150 |
| PLAQUE DE FINITION 1 POSTE BLANC PUR | 314218 749630 0 | FLOW PACK | 1 | 200 |
| PLAQUE DE FINITION 1 POSTE GRIS PLATINE | 314218 749645 4 | FLOW PACK | 5 | 200 |
| PLAQUE DE FINITION 1 POSTE GRIS PROFOND | 314218 749644 7 | FLOW PACK | 5 | 200 |
| PLAQUE DE FINITION 1 POSTE NOIR INTENSE | 314218 749631 7 | FLOW PACK | 1 | 200 |
| PLAQUE DE FINITION 1 POSTE VERT D'EAU | 314218 749659 1 | FLOW PACK | 5 | 200 |
| PLAQUE DE FINITION 2 POSTES BLANC PUR | 314218 749628 7 | FLOW PACK | 1 | 150 |
| PLAQUE DE FINITION 2 POSTES GRIS PLATINE | 314218 749647 8 | FLOW PACK | 3 | 150 |
| PLAQUE DE FINITION 2 POSTES GRIS PROFOND | 314218 749646 1 | FLOW PACK | 3 | 150 |
| PLAQUE DE FINITION 2 POSTES NOIR INTENSE | 314218 749629 4 | FLOW PACK | 1 | 150 |
| PLAQUE DE FINITION 2 POSTES VERT D'EAU | 314218 749660 7 | FLOW PACK | 3 | 150 |
| PLAQUE DE FINITION 3 POSTES BLANC PUR | 314218 749626 3 | FLOW PACK | 1 | 90 |
| PLAQUE DE FINITION 3 POSTES NOIR INTENSE | 314218 749627 0 | FLOW PACK | 1 | 90 |

Blok

Appareillage Saillie



GRAND
VOLUME DE
CABLAGE



auto



MONTAGE
HORIZONTAL
OU VERTICAL

- Idéal pour la rénovation
- Design innovant
- Simplicité d'installation

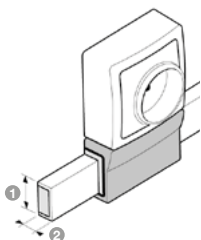
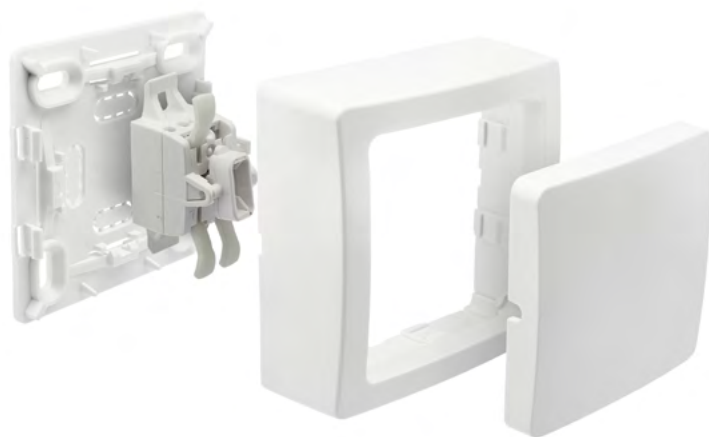

- 1 Hauteur
De 20 à 32 mm
- 2 Largeur
De 10 à 16 mm



Opércules
pré-découpés pour
faciliter le passage des
câbles



Branchement des
câbles électriques facile
grâce au mécanisme
amovible.



746800
**VA ET VIENT
BLANC**



746806
**PRISE DE COURANT 2P+T
BLANC**



746823
**PRISE USB DOUBLE 2,1A
PRISE DE COURANT 2P+T
BLANC**



| BLOK | GENCOD | PACKAGING | PCB | PCB CARTON |
|--|------------------------|-----------|-----|------------|
| VA ET VIENT BLANC | 314218 746800 0 | SOUS FILM | 10 | 200 |
| SORTIE DE CABLE BLANC | 314218 746813 0 | SOUS FILM | 10 | 200 |
| DOUBLE VA ET VIENT BLANC | 314218 746801 7 | SOUS FILM | 5 | 200 |
| VA ET VIENT LUMINEUX BLANC | 314218 746802 4 | SOUS FILM | 5 | 220 |
| PRISE DE COURANT 2P BLANC | 314218 746809 3 | SOUS FILM | 5 | 180 |
| PRISE DE COURANT 2P+T BLANC | 314218 746806 2 | SOUS FILM | 10 | 180 |
| DOUBLE PRISE DE COURANT 2P+T PRECABLEE BLANC | 314218 746807 9 | SOUS FILM | 5 | 90 |
| POUSSOIR BLANC | 314218 746803 1 | SOUS FILM | 5 | 200 |
| POUSSOIR LUMINEUX OU TEMOIN BLANC | 314218 746804 8 | SOUS FILM | 5 | 200 |
| PRISE TV BLANC | 314218 746811 6 | SOUS FILM | 5 | 200 |
| PRISE TELEPHONE BLANC | 314218 746812 3 | SOUS FILM | 5 | 220 |
| PRISE RJ45 BLANC | 314218 746810 9 | SOUS FILM | 5 | 180 |
| PRISE USB DOUBLE 2,1A BLANC | 314218 746822 2 | SOUS FILM | 10 | 200 |
| INTERRUPTEUR VOLET ROULANT BLANC | 314218 746805 5 | SOUS FILM | 5 | 200 |
| DUO VA ET VIENT+ PRISE DE COURANT 2P+T BLANC | 314218 746808 6 | SOUS FILM | 5 | 90 |
| DUO PRISE USB DOUBLE 2,1A + PRISE 2P+T BLANC | 314218 746823 9 | SOUS FILM | 5 | 90 |
| ADAPTATEUR MOULURE BLANC | 314218 746814 7 | SOUS FILM | 1 | 200 |
| VA ET VIENT ALU | 314218 746816 1 | SOUS FILM | 10 | 200 |
| PRISE DE COURANT 2P+T ALU | 314218 746818 5 | SOUS FILM | 10 | 180 |

PRODUITS ASSOCIÉS

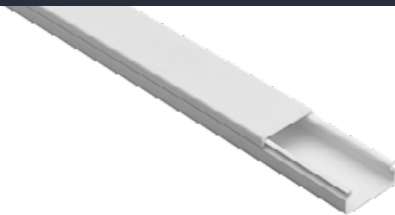

Câbles & Conduits
MOULURE MONOCANALE
22X10 MM 2M BLANC
30X10 MM 2M BLANC

PAGE 77



Blok
**ADAPTATEUR
MOULURE
BLANC**

REF.746814

PAGE 16

Une solution pour
des rénovations
simples et rapides.



Étanches



Cyklone

Appareillage étanche



MONTAGE
SAILLIE
OU ENCASTRÉ



- Design innovant
- Étanchéité optimale
- Simplicité d'installation

POSE
SAILLIE



POSE
ENCASTRÉE

Boite Stop Air vendue séparément

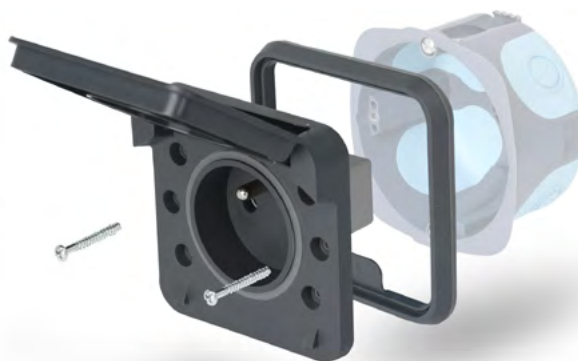

FLEXIBILITÉ + CONFORT

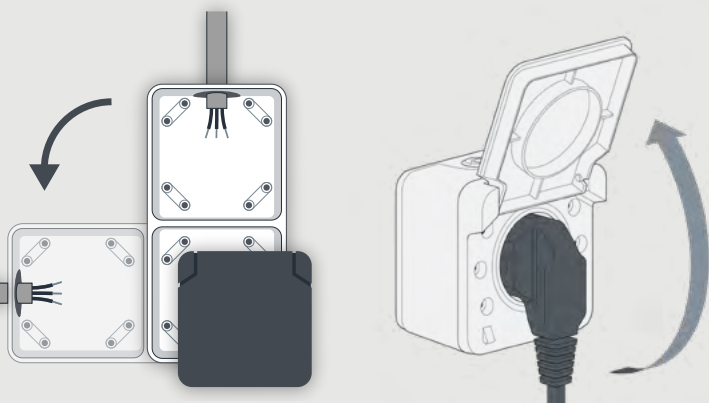

● Installation
1/4 de tour

● Ouverture
180°



730420
**PRISE 2P+T
ANTHRACITE**



730424
**VA ET VIENT
LUMINEUX / TÉMOIN
ANTHRACITE**



730429
**DUO
VA ET VIENT
PRISE 2P+T
ANTHRACITE**



730450
**VA ET VIENT
SABLE**



730453
**DOUBLE PRISE 2P+T
SABLE**

| CYKLONE | GENCOD | PACKAGING | PCB | PCB CARTON |
|---|------------------------|-----------|-----|---------------|
| VA ET VIENT LUMINEUX / TÉMOIN ANTHRACITE | 314218 730424 7 | VRAC | 5 | 100 |
| VA ET VIENT ANTHRACITE | 314218 730422 3 | VRAC | 5 | 100 |
| VA ET VIENT SABLE | 314218 730450 6 | VRAC | 5 | 100 |
| VA ET VIENT ENCASTRÉ ANTHRACITE | 314218 730431 5 | VRAC | 5 | 95 |
| PRISE 2P+T SCHUKO ANTHRACITE | 314218 730430 8 | VRAC | 5 | 125 |
| PRISE 2P+T SABLE | 314218 730452 0 | VRAC | 5 | 125 |
| PRISE 2P+T ANTHRACITE | 314218 730420 9 | VRAC | 5 | 125 |
| PRISE 2P+T ENCASTRÉ ANTHRACITE | 314218 730432 2 | VRAC | 5 | 95 |
| POUSSOIR LUMINEUX ANTHRACITE | 314218 730428 5 | VRAC | 5 | 100 |
| POUSSOIR ANTHRACITE | 314218 730427 8 | VRAC | 5 | 100 |
| POUSSOIR SABLE | 314218 730451 3 | VRAC | 5 | 100 |
| DUO VA ET VIENT + PRISE 2P+T VERTICALE ANTHRACITE | 314218 730429 2 | VRAC | 5 | 50 |
| DUO VA ET VIENT + PRISE 2P+T VERTICALE SABLE | 314218 730454 4 | VRAC | 5 | 50 |
| DOUBLE VA ET VIENT ANTHRACITE | 314218 730423 0 | VRAC | 5 | 100 |
| DOUBLE PRISE 2P+T HORIZONTALE SABLE | 314218 730453 7 | VRAC | 5 | 50 |
| DOUBLE PRISE 2P+T HORIZONTALE ANTHRACITE | 314218 730421 6 | VRAC | 5 | 50 |

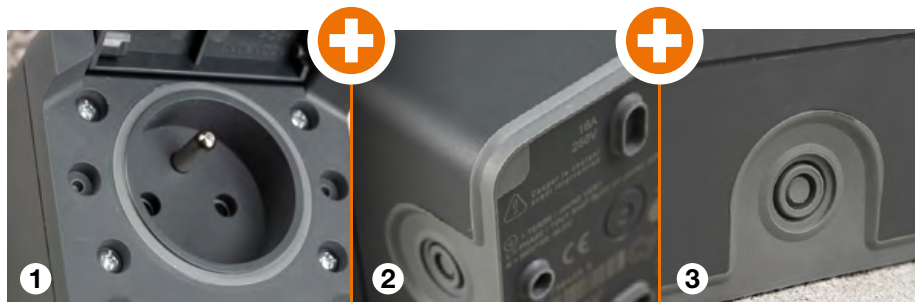

- ❶ Bague de contact
Clapet / prise
- ❷ Lèvre
supplémentaire
double étanchéité.
- ❸ Cadre monobloc
bi-injecté



Catégorie

BOITES



Boîte de dérivation encastrée

STOPAIR
MULTIMAT

170X170/P40 avec couvercle

Page 24



PAGE 16
ENCASTRÉES



STOP AIR



CLOISONS
SÈCHES



MAÇONNERIE



MAÇONNERIE

PAGE 24
DE DÉRIVATION



STOP AIR



CLOISONS SECHES
& COMBLE

PAGE 27
LUMINAIRES



POINT DE
CENTRE



APPLIQUE

PAGE 28
ÉTANCHES



IP 54



IP 55



IP56

Encastrément

BOITES D'ENCASTREMENT
STOP AIR
MULTIMATÉRIEAUX

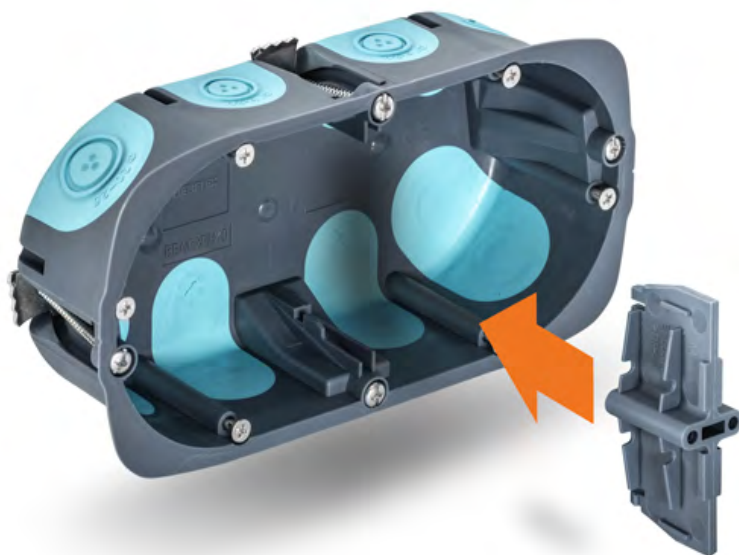
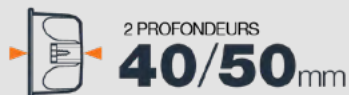

- Conforme RE 2020
- Réduit les flux d'air
- Économie d'énergie
- Installation multi-supports
- Injection bi-matière



Boîte à encastrer avec étriers guidés et vis à pas rapide pour assurer la fixation au mur.



Séparateur courants faibles / courants forts amovible.

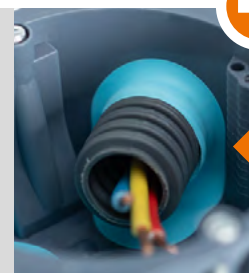

Passer câbles par membranes élastoplastiques pour assurer l'étanchéité à l'air requis pour les constructions à basse consommation.



718382
BOITE D'ENCASTREMENT
STOPAIR MULTIMATERIAUX
1 POSTE Ø67/P40



718386
BOITE D'ENCASTREMENT
STOPAIR MULTIMATERIAUX
3 POSTES H/V Ø67/P40

BOITE D'ENCASTREMENT
STOP AIR MULTIMATÉRIAUX

| | GENCOD | PACKAGING | PCB | PCB CARTON |
|---------------------------------|------------------------|--------------|-----|---------------|
| 1 POSTE Ø85/P40 | 314218 718036 0 | VRAC | 5 | 60 |
| 1 POSTE Ø67/P40 | 314218 718382 8 | SOUS FILM | 10 | 100 |
| 1 POSTE Ø67X40 LOT DE 5 | 314218 718331 6 | SOUS FILM | 1 | 25 |
| 1 POSTE Ø67/P50 | 314218 718384 2 | SOUS FILM | 5 | 100 |
| 1 POSTE Ø67/P50 LOT DE 5 | 314218 718122 0 | 0 | 1 | 50 |
| 1 POSTE Ø67/P50 LOT DE 50 | 314218 718123 7 | BOITE OPAQUE | 1 | EN COURS |
| 2 POSTES H/V Ø67/P40 | 314218 718385 9 | SOUS FILM | 5 | 50 |
| 3 POSTES H/V Ø67/P40 | 314218 718386 6 | SOUS FILM | 5 | 25 |
| 1P Ø67/P40 FILET DE 30 | 314218 718041 4 | FILET | 1 | 4 |
| 1 POSTE Ø67/P40 SILO DE 200 | 314218 800025 4 | SILO | 1 | 1 |
| 2 POSTES Ø67/P40 1/2 SILO DE 30 | 314218 800033 9 | 1/2 SILO | 1 | 1 |
| 3 POSTES Ø67/P40 1/2 SILO DE 20 | 314218 800036 0 | 1/2 SILO | 1 | 1 |

PRODUITS ASSOCIÉS



CABLES & CONDUITS
GAINE ICTA
Ø16 à 25
5, 10, 25, 50 et 100 M

PAGE 68



CLOISONS SÈCHES
SCIE CLOCHE
DIAMÈTRE 67 MM

REF.718421

PAGE 19



STOP AIR MULTIMATÉRIAUX
BOITE D'ENCASTREMENT
STOPAIR MULTIMAT
1 POSTE Ø67/P40
FILET DE 30

REF.718041

PAGE 17

**BÉTON
CELLULAIRE**



PARPAINGS

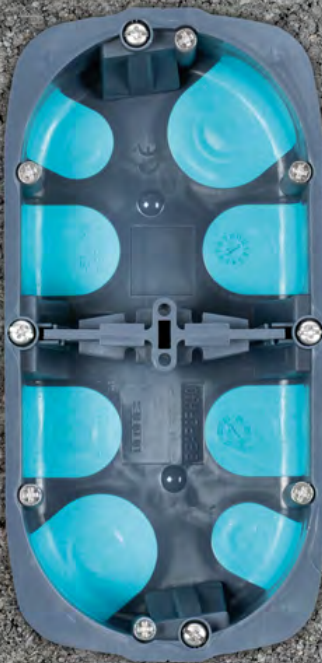

**PLAQUES
DE PLÂTRE**



Encastrement

CLOISON SÈCHE

La boîte référence

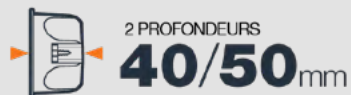
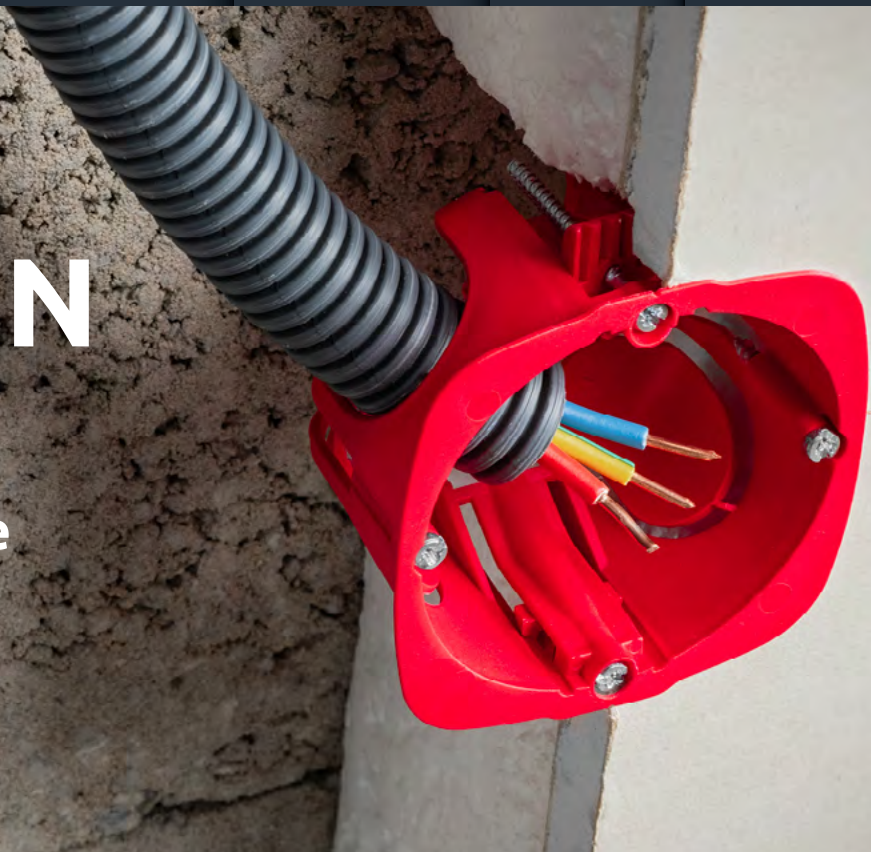

- Entrées latérales ou arrières
- Étriers de serrage
- Compatible griffes de fixation

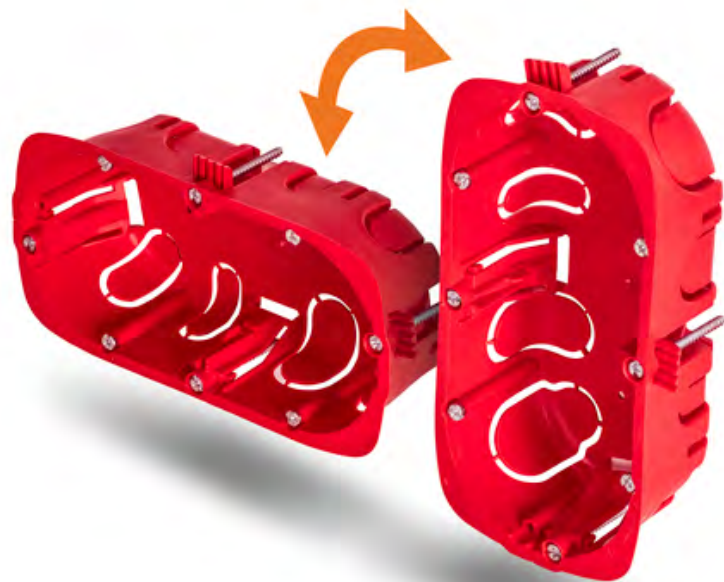

Boîte à encastrer avec étriers en plastique pour un fort pouvoir de maintien au mur.

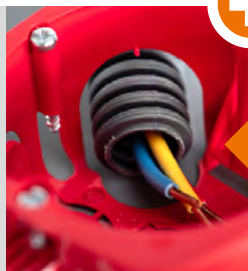

Large espace de câblage : facilité d'accès pour un branchement idéal.

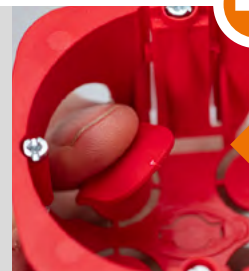

Installation de l'appareillage par vis avec rattrapage d'aplomb ou par griffes avec stries de fixation.



718021
BOITE D'ENCASTREMENT
CLOISON SECHE
1 POSTE Ø67/P50



718025
BOITE D'ENCASTREMENT
CLOISON SECHE 2 POSTES
DOUBLE SENS Ø67/P40

 **Produit malin
GABARIT DE POSE**



| BOITE D'ENCASTREMENT CLOISON SECHE | GENCOD | PACKAGING | PCB | PCB CARTON |
|---|------------------------|-----------------------------|-----|---------------|
| 1 POSTE Ø67/P40 GRIS LOT DE 10 | 314218 718005 6 | SOUS FILM | 1 | 20 |
| 1 POSTE Ø67/P40 | 314218 718011 7 | VRAC | 10 | 200 |
| 1 POSTE Ø67/P40 LOT DE 50 | 314218 718121 3 | 0 | 1 | 0 |
| 1 POSTE Ø67/P50 | 314218 718021 6 | VRAC | 5 | 150 |
| 1 POSTE Ø85/P50 | 314218 718380 4 | SOUS FILM | 5 | 160 |
| 1 POSTE Ø67/P40 LOT DE 10 | 314218 718014 8 | SOUS FILM | 1 | 20 |
| 1 POSTE Ø67/P40 X10 + SCIE CLOCHE | 314218 718374 3 | SOUS FILM PEGBOAR- DABLE | 1 | 25 |
| 2 POSTES DOUBLE SENS Ø67/P40 | 314218 718762 8 | SOUS FILM | 10 | 150 |
| 2 POSTES DOUBLE SENS Ø67/P40 | 314218 718025 4 | VRAC | 5 | 100 |
| 3 POSTES DOUBLE SENS Ø67/P40 | 314218 718031 5 | VRAC | 5 | 60 |
| 1 POSTE Ø67/P40 1/2 SILO DE 100 | 314218 800031 5 | 1/2 SILO | 1 | 1 |
| 1 POSTE Ø67/P40 SILO DE 200 | 314218 800027 8 | SILO | 1 | 1 |
| 2 POSTES Ø67/P40 1/2 SILO DE 30 | 314218 800035 3 | 1/2 SILO | 1 | 1 |
| SCIE CLOCHE Ø67 | 314218 718421 4 | SOUS FILM PEGBOAR- DABLE | 5 | 50 |
| GABARIT DE POSE POUR BOITE D'ENCASTREMENT | 314218 718890 8 | VRAC | 10 | 80 |



Encastrement

MULTIMATERIAUX

Dédiées au gros œuvre

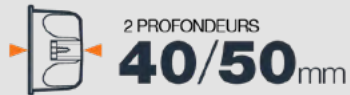

- Entrées latérales ou arrières
- Étriers de serrage
- Installation multi-supports

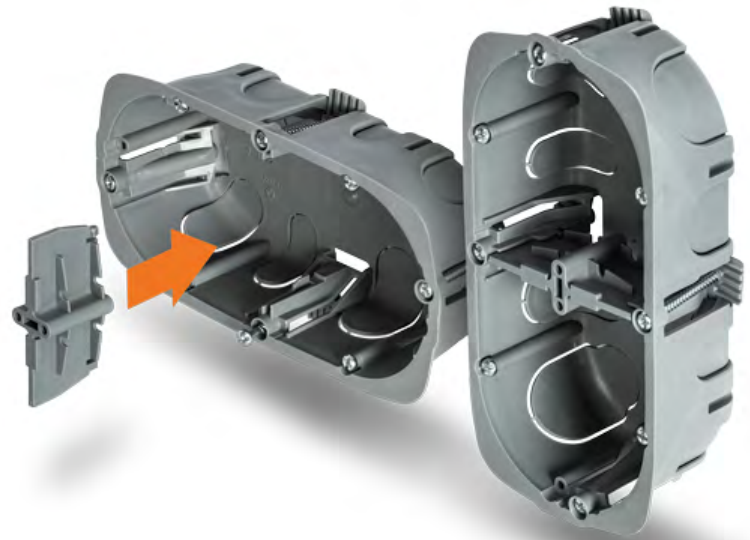

Boîte à encastrer avec étriers guidés ou par scellement.



Séparateur courants faibles / courants forts amovible.



Opercule sécable par simple pression.



718455
BOITE D'ENCASTREMENT
MULTIMATÉRIAUX
D67/P40

| BOITE D'ENCASTREMENT MULTIMATÉRIAUX | GENCOD | PACKAGING | PCB | PCB CARTON |
|--|-----------------|-----------|-----|---------------|
| 1 POSTE D67/P30 | 314218 718604 1 | 0 | 10 | 10 |
| GRIS D67/P40 1P x1 CUTCASE DE 80 | 314218 718455 9 | 0 | 1 | 80 |
| GRIS D67/P40 2P x1 CUTCASE DE 45 | 314218 718456 6 | 0 | 1 | 45 |
| GRIS D67/P40 3P x1 CUTCASE DE 26 | 314218 718457 3 | 0 | 1 | 26 |

PRODUITS ASSOCIÉS



CABLES & CONDUITS
GAINE ICTA
Ø16 0 25
5, 10, 25, 50 et 100 M
REF.415005
PAGE 68



CABLES & CONDUITS
COURONNE DE CABLE
HO7V-U 1.5 MM² 100 M
BLEU
REF.110007
PAGE 60



CASUAL EVO
PRISE DE COURANT
2P+T PUIT AFFLEURANT
NOIR
REF.739120
PAGE 08

**BÉTON
CELLULAIRE**

PARPAINGS

**PLAQUES
DE PLÂTRE**



Encastrement

MAÇONNERIE

Dédiées aux murs pleins

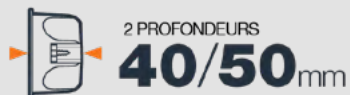

- Ultra résistante
- Résiste au phénomène de compression du ciment
- Juxtaposable pour appareillage multipostes

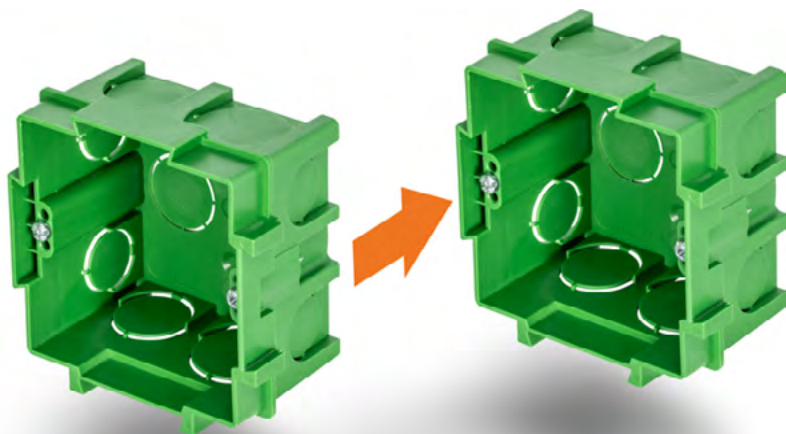

Nos boîtes sont équipées de 3 trous de fixation afin de positionner l'appareillage d'aplomb.



718035
BOITE D'ENCASTREMENT
MAÇONNERIE
1 POSTE Ø67/P40

| BOITE D'ENCASTREMENT MAÇONNERIE | GENCOD | PACKAGING | PCB | PCB CARTON |
|------------------------------------|------------------------|-----------|-----|---------------|
| 1 POSTE Ø67/P40 | 314218 718035 3 | VRAC | 10 | 220 |
| 1 POSTE Ø67/P40 BLANC LOT DE 10 | 314218 718348 4 | SOUS FILM | 10 | 60 |
| 1 POSTE 75X75/P40 | 314218 718032 2 | VRAC | 1 | 150 |
| 2 POSTES 67X153/P40 | 314218 718310 1 | SOUS FILM | 5 | 150 |

PRODUITS ASSOCIÉS



CABLES & CONDUITS
GAINÉ ICTA
Ø16 à 25
5, 10, 25, 50 et 100 M

PAGE 76



CABLES & CONDUITS
COURONNE DE CABLE
HO7V-U 1.5 MM² 100 M
BLEU

REF.110007

PAGE 67



CASUAL EVO
PRISE DE COURANT
2P+T PUIT AFFLEURANT

REF.749658

PAGE 07

BRIQUES

PARPAINGS

**BÉTON
CELLULAIRE**



De dérivation

STOP AIR

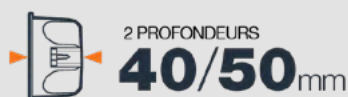

- Conforme RE 2020
- Réduit les flux d'air
- Économie d'énergie
- Installation multi-supports
- Injection bi-matière



Gorge, collerette large et ergots pour un meilleur maintien de la boîte pendant la pose



Perçage des entrées/sorties sans outils et l'élasticité des entrées/sorties permettant d'épouser parfaitement les contours de la gaine



718871
**BOITE DE DERIVATION
 ENCASTREE STOPAIR MULTIMAT
 + COUVERCLE**
 Ø85/P40

| BOITE DE DERIVATION ENCASTREE + COUVERCLE STOP AIR MULTIMATERIAUX | GENCOD | PACKAGING | PCB | PCB CARTON |
|---|------------------------|-----------|-----|---------------|
| Ø67/P40 | 314218 718870 0 | SOUS FILM | 10 | 60 |
| Ø85/P40 | 314218 718871 7 | SOUS FILM | 10 | 30 |
| 100X100/P40 | 314218 718866 3 | SOUS FILM | 5 | 30 |
| 170X110/P40 | 314218 718867 0 | SOUS FILM | 5 | 20 |
| 170X170/P40 | 314218 718868 7 | SOUS FILM | 2 | 12 |
| 270X200/P50 | 314218 718869 4 | SOUS FILM | 2 | 6 |

PRODUITS ASSOCIÉS



CABLES & CONDUITS
GAINE ICTA
 Ø16 à 25
 5, 10, 25, 50 et 100 M
PAGE 68



CABLES & CONDUITS
BORNE AUTOMATIQUE
 DE 2 À 8 ENTREES
 SECTION 1.5 A 2.5 MM²
PAGE 75



CABLES & CONDUITS
COURONNE DE CABLE
 U1000R2 V 3G1.5 MM²
 100 M NOIR
PAGE 60

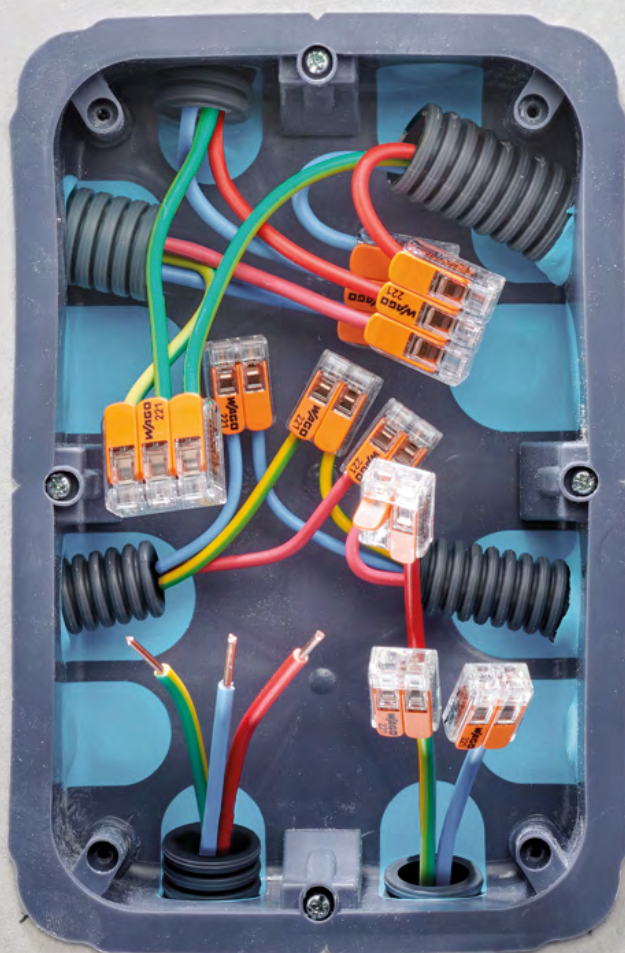

Les boîtes encastrées
 Stop Air réduisent les
 fuites d'air provenant
 de l'extérieur de 90%

Dérivation cloison sèches

BOITES DE COMBLE ET COUVERCLES



703990
**BOITE DE COMBLE SAILLIE
AVEC COUVERCLE 300X300/P95**

| DERIVATION CLOISON SECHE & COMBLE | GENCOD | PACKAGING | PCB | PCB CARTON |
|--|------------------------|-----------|-----|---------------|
| BOITE DE DERIVATION ENCASTREE CLOISON SECHE AVEC COUVERCLE 100X100/P40 | 314218 718600 3 | SOUS FILM | 5 | 30 |
| BOITE DE COMBLE SAILLIE AVEC COUVERCLE 300X300/P95 | 314218 703990 3 | SOUS FILM | 1 | 3 |



703990
COUVERCLE A CLIPSER Ø86

| DERIVATION ET ENCASTREMENT COUVERCLES | GENCOD | PACKAGING | PCB | PCB CARTON |
|--|------------------------|-----------|-----|---------------|
| COUVERCLE A CLIPSER Ø86 BLANC | 314218 718680 5 | SOUS FILM | 10 | 200 |
| COUVERCLE ROND A VISSER D86 POUR BOITE D67 SANS VIS | 314218 718116 9 | SOUS FILM | 1 | 200 |
| COUVERCLE CARRE A VISSER 85X85 POUR BOITE D67 SANS VIS | 314218 718115 2 | SOUS FILM | 10 | 300 |
| COUVERCLE CARRE A VISSER 108x108 POUR BOITE D85 | 314218 718612 6 | SOUS FILM | 1 | 270 |
| COUVERCLE ROND A CLIPSER D118 | 314218 718605 8 | SOUS FILM | 5 | 175 |

Luminaires

POINT DE CENTRE ET APPLIQUE

Conçues pour effectuer vos connexions de luminaire au plafond comme au mur.



718921
BOÎTE LUMINAIRE DCL STOPAIR MULTIMATERIAUX Ø67/P50



718602
BOÎTE APPLIQUE DCL STOPAIR MULTIMATERIAUX D54/P40

| BOÎTE LUMINAIRE POINT DE CENTRE | GENCOD | PACKAGING | PCB | PCB CARTON |
|---|------------------------|-----------|-----|---------------|
| MAÇONNERIE Ø67/P50 | 314218 718930 1 | SACHET | 5 | 125 |
| DCL MAÇONNERIE Ø67/P50 + DOUILLE B22 | 314218 718945 5 | SACHET | 1 | 100 |
| CLOISON SECHE Ø67/P50 | 314218 718914 1 | SACHET | 10 | 120 |
| DCL STOPAIR MULTIMATERIAUX Ø67/P50 + CROCHET | 314218 718921 9 | SACHET | 4 | 60 |
| DCL STOPAIR MULTIMATERIAUX D67/50 GRIS BLEU + DOUILLE B22 + FICHE DCL + CROCHET | 314218 718124 4 | 0 | 10 | 0 |
| DCL STOPAIR MULTIMATERIAUX D67/50 GRIS BLEU + DOUILLE B22 + FICHE DCL + CROCHET LOT X 3 | 314218 718619 5 | 0 | 10 | 0 |
| DCL STOPAIR MULTIMATERIAUX D67/P50 + DOUILLE E27 + FICHE DCL+ CROCHET | 314218 718606 5 | SACHET | 5 | |
| DCL STOPAIR MULTIMATERIAUX D67/50 GRIS BLEU + DOUILLE E27 + FICHE DCL + CROCHET LOT X 3 | 314218 718622 5 | 0 | 10 | |
| DCL CLOISON SECHE D67/P50 + CROCHET | 314218 718609 6 | SACHET | 5 | |
| POINT DE CENTRE STOPAIR MULTIMATERIAUX D67/P50 + CROCHET | 314218 718608 9 | SACHET | | |
| COUVERCLE DCL APPLIQUE DIAM 88 POUR BOÎTE D67 | 314218 718125 1 | SOUS FILM | 10 | 200 |
| CROCHET METAL FILETÉ POUR / SACHET X2 PDTS VERSION CROSS | 314218 718978 3 | SACHET | 18 | 720 |

| BOÎTE APPLIQUE | GENCOD | PACKAGING | PCB | PCB CARTON |
|------------------------------------|------------------------|-----------|-----|---------------|
| DCL STOPAIR MULTIMATERIAUX D54/P40 | 314218 718602 7 | SACHET | 5 | 100 |

Dérivation étanche

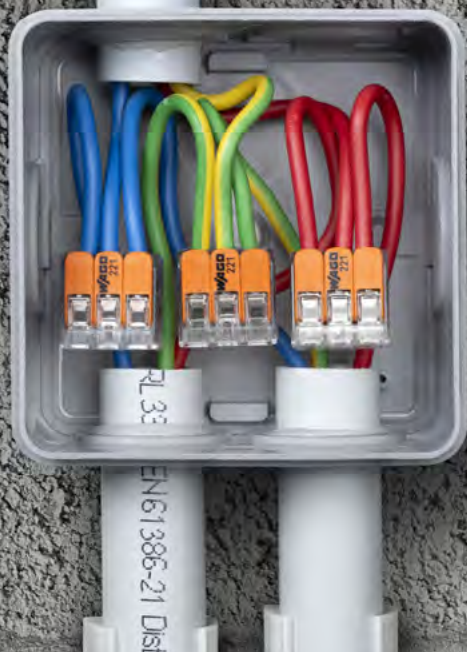

ÉTANCHES

Les boîtes de dérivation étanches en saillie sont indispensables si le local présente un risque d'humidité



- Bi-matière
- Étanchéité optimale
- Compatible câbles et tubes IRL
- Gamme large IP54 à 66



Passer-câble élastoplastique pour une étanchéité optimale.



Couvercle à ouverture sans vis



Emplacement fileté pour l'installation avec une cheville de fixation.



718811
BOITE DE DERIVATION
IP54 Ø70/P40



718806
BOITE DE DERIVATION
IP55 85X85/P50



718050
BOITE DE DERIVATION
IP55 170X100/P80

| BOITE DE DERIVATION ETANCHES | GENCOD | PACKAGING | PCB | PCB CARTON |
|---------------------------------|------------------------|-----------|-----|---------------|
| IP54 Ø70/P40 GRIS LOT DE 3 | 314218 718811 3 | SOUS FILM | 1 | 50 |
| IP54 Ø70/P40 GRIS LOT DE 50 | 314218 718818 2 | | 1 | 0 |
| IP54 85X85/P50 GRIS LOT DE 3 | 314218 718813 7 | SOUS FILM | 1 | 50 |
| IP54 85X85/P50 GRIS LOT DE 50 | 314218 718817 5 | 0 | 1 | 0 |
| IP54 115X115/P60 GRIS LOT DE 3 | 314218 718814 4 | SOUS FILM | 1 | 10 |
| IP55 Ø70/P40 GRIS | 314218 718802 1 | VRAC | 10 | 200 |
| IP55 Ø85/P50 GRIS | 314218 718804 5 | VRAC | 10 | 120 |
| IP55 85X85/P50 GRIS | 314218 718806 9 | VRAC | 10 | 120 |
| IP55 115X115/P60 GRIS | 314218 718808 3 | VRAC | 5 | 50 |
| IP55 170X100/P80 GRIS | 314218 718050 6 | VRAC | 3 | 36 |
| IP55 170X170/P80 GRIS | 314218 718060 5 | VRAC | 2 | 30 |
| IP55 210X170/P80 GRIS | 314218 718070 4 | VRAC | 1 | 20 |
| IP55 310X240/P120 GRIS | 314218 718080 3 | VRAC | 1 | 10 |
| IP66 Ø85/P50 GRIS | 314218 718205 0 | VRAC | 10 | 120 |
| IP66 85X85/P50 GRIS | 314218 718215 9 | VRAC | 10 | 120 |
| IP66 115X115/P60 GRIS | 314218 718225 8 | VRAC | 5 | 50 |
| IP66 Ø85/P50 BLANC | 314218 718235 7 | VRAC | 10 | 120 |
| IP66 85X85/P50 BLANC | 314218 718245 6 | VRAC | 10 | 120 |
| IP66 115X115/P60 BLANC | 314218 718255 5 | VRAC | 5 | 50 |

PRODUITS ASSOCIÉS



Câble et Conduits
TUBE IRL 3321
Ø16 à 25 MM
LONGUEUR 2M / GRIS

PAGE 69



CABLES & CONDUITS
GAINE ICTA
Ø16 0 25
5, 10, 25, 50 et 100 M

PAGE 68



CABLES & CONDUITS
BORNE AUTOMATIQUE
DE 2 À 8 ENTREES
SECTION 1.5 A 2.5 MM²

PAGE 75



Catégorie
**TABLEAUX ÉLECTRIQUES
& DISJONCTEURS**



Coffrets étanches
COFFRET JARDIN
ÉQUIPÉ
8 modules
IP 65

Page 42



PAGE 32
COFFRETS



VIDES



ÉQUIPÉS



ÉTANCHES

PAGE 36
MODULAIRE



INTERRUPTEURS
DIFFERENTIELS



DISJONCTEURS



CONNEXIONS

PAGE 40
FUSIBLES



FUSIBLES
VERRE

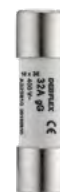

FUSIBLES
CÉRAMIQUE

COFFRETS

INTÉRIEUR

COFFRETS VIDES ET PRÉ-ÉQUIPÉS

Tous nos coffrets sont résistants aux UV, non propagateurs de la flamme et faciles à installer.

- Élégant
- Robuste
- Installation facile
- Compatibles tout modulaire





707804
**COFFRET VIDE
3 RANGEES**



707648
**COFFRET EQUIPE
2 RANGEES**

COFFRET INTERIEUR

| | GENCOD | PACKAGING | PCB | PCB CARTON |
|--|------------------------|-----------|-----|---------------|
| COFFRET VIDE 1 RANGEE 2 MODULES <i>51x130x63mm</i> | 314218 707230 6 | SOUS FILM | 1 | 75 |
| COFFRET VIDE 1 RANGEE 4 MODULES <i>84x130x63mm</i> | 314218 707240 5 | SOUS FILM | 1 | 48 |
| COFFRET VIDE 1 RANGEE 8 MODULES <i>160x160x65mm</i> | 314218 707260 3 | SOUS FILM | 1 | 10 |
| COFFRET VIDE 1 RANGEE 13 MODULES <i>250x240x103mm</i> <i>Borne 5 trous, 1 Obturateur, 1 Jeu d'etiquette</i> | 314218 707802 5 | SOUS FILM | 1 | 18 |
| COFFRET VIDE 2 RANGEES 26 MODULES <i>250x365x103mm</i> <i>Borne 5 trous, 2 Obturateurs, 1 Jeu d'etiquette</i> | 314218 707803 2 | SOUS FILM | 1 | 12 |
| COFFRET VIDE 3 RANGEES 39 MODULES <i>250x492x103mm</i> <i>Borne 5 trous, 3 obturateurs, 1 Jeu d'etiquette</i> | 314218 707804 9 | SOUS FILM | 1 | 6 |
| COFFRET VIDE 4 RANGEES 52 MODULES <i>250x607x95mm</i> | 314218 707295 5 | SOUS FILM | 1 | 6 |
| COFFRET EQUIPE 1R <i>1 Interrupteur Différentiel 63A Type A</i> <i>3 Disjoncteurs (1x10A, 2x16A)</i> | 314218 707642 7 | SOUS FILM | 1 | 18 |
| COFFRET EQUIPE 2R <i>2 Interrupteurs Différentiels (40A Type A, 63a Type AC)</i> <i>8 Disjoncteurs (2x10A, 2x16A, 3x20A, 1x32A)</i> | 314218 707648 9 | SOUS FILM | 1 | 12 |
| COFFRET EQUIPE 3R <i>3 Interrupteurs Différentiels (40A Type A, 40A Type AC, 63A Type AC)</i> <i>11 Disjoncteurs (3x10A, 4x16A, 3x20A, 1x32A)</i> | 314218 707649 6 | SOUS FILM | 1 | 6 |
| COFFRET PRE EQUIPE 4 RANGEES <i>4 Interrupteurs Différentiels (40A type A et AC, 63A type A)</i> <i>12 Disjoncteurs (5x10A, 3x16A, 3x20A, 1x32A)</i> | 314218 707952 7 | SOUS FILM | 1 | 0 |
| COFFRET EQUIPE CABLE CHAUFFE EAU 4M <i>1 Contacteur jour/nuit, 2 Disjoncteurs (1x2A, 1x20A)</i> | 314218 707657 1 | SOUS FILM | 1 | 10 |

PRODUITS ASSOCIÉS



Tableaux Électriques & Disjoncteurs
**DISJONCTEUR 3KA
PHASE+NEUTRE 16A**

REF.707814

PAGE 44



+

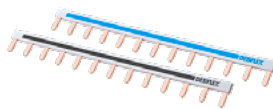

+



Tableaux Électriques & Disjoncteurs
**KIT CABLAGE 1
RANGEE POUR
DISJONCTEUR VIS**

REF.707746

PAGE 46

COFFRETS PRÉ-ÉQUIPÉS

**13
MODULES**

1 INTERRUPTEUR DIFFÉRENTIEL
63A TYPE A
3 DISJONCTEURS
1x10A, 2x16A



REF.707642

**26
MODULES**

2 INTERRUPTEURS DIFFÉRENTIELS
40A TYPE A, 63A TYPE AC
8 DISJONCTEURS



REF.707648

**26
MODULES**

1 INTERRUPTEUR DIFFÉRENTIEL
40A TYPE AC
4 DISJONCTEURS



REF.707656

**39
MODULES**

3 INTERRUPTEURS DIFFÉRENTIELS
40A TYPE A (x2), 63A TYPE AC (x1)
11 DISJONCTEURS



REF.707649

**52
MODULES**

4 INTERRUPTEURS DIFFÉRENTIELS
40A TYPE A (x3), 63A TYPE AC (x1)
12 DISJONCTEURS



REF.707952

COFFRETS

ÉTANCHE

COFFRETS D'EXTÉRIEUR

Esthétiques, de grande qualité, nos coffrets étanches pré-équipés ou vides disposent d'un large espace pour le câblage.



- Nouveau design
- Robuste
- Installation facile
- Étanchéité renforcée

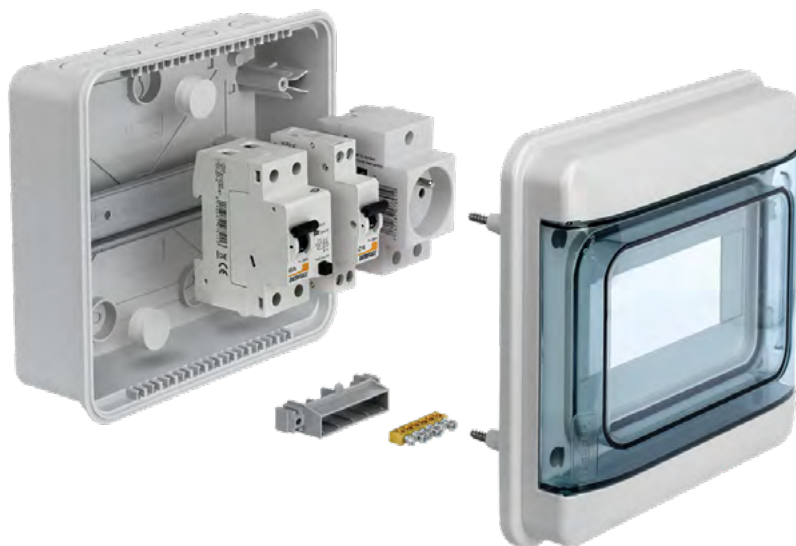

Capot réversible
Poignées et
charnières à
droite ou à
gauche



Bornier
déplaçable



Étanchéité
optimisée



706664
**COFFRET ETANCHE IP65
 12 MODULES**

| COFFRET EXTERIEUR | GENCOD | PACKAGING | PCB | PCB CARTON |
|---|------------------------|-----------|-----|---------------|
| COFFRET ETANCHE IP65 12 MODULES | 314218 706722 7 | SOUS FILM | 1 | 6 |
| COFFRET ETANCHE IP65 4 MODULES | 314218 706661 9 | SOUS FILM | 1 | 1 |
| COFFRET ETANCHE IP65 8 MODULES | 314218 706663 3 | SOUS FILM | 1 | 1 |
| COFFRET ETANCHE IP65 12 MODULES | 314218 706664 0 | SOUS FILM | 1 | 1 |
| COFFRET JARDIN IP65 EQUIPE 8 MODULES <i>1 Interrupteur Différentiel 40A TYPE AC 1 Disjoncteur 16A, 1 prise 2P+T</i> | 314218 707658 8 | SOUS FILM | 1 | 12 |
| COFFRET JARDIN IP65 8 MODULES PRE EQUIPE <i>1 Interrupteur Différentiel 40A TYPE AC 1 Disjoncteur 16A, 1 prise 2P+T</i> | 314218 706667 1 | SOUS FILM | 1 | 1 |

PRODUITS ASSOCIÉS



Câble et Conduits
TUBE IRL 3321
 Ø16 à 25 MM
 LONGUEUR 2M / GRIS

PAGE 69



Câble et Conduits
PRESSE ETOUPE
 Ø20 à 25 mm
 GRIS

PAGE 39



Câble et Conduits
CLIPS TUBE
 Ø16, 20 et 25 mm
 + CHEVILLE

PAGE 72



Modulaire



INTER DIFFERENTIELS DISJONCTEURS COMMANDES

PROTECTION OPTIMALE

Gamme complète avec nouvelle signature design pour un accès plus rapide à l'information du produit installé



DISJONCTEURS
FABRIQUÉS EN
FRANCE



INTERRUPTEURS DIFFÉRENTIELS & DISJONCTEURS CERTIFIÉS

Tous nos interrupteurs différentiels et disjoncteurs ont reçu la certification NF par le LCIE, gage de qualité et de sécurité pour l'utilisateur.



LES INFOS À CONNAITRE

Une installation correctement effectuée garantit la sécurité des personnes et des biens. Il est obligatoire de respecter la norme **NF C 15-100**.
plus d'infos : www.promotelec.com



LA MISE À LA TERRE

Toutes les prises de courant et les circuits d'éclairage doivent être associés à un conducteur de protection (vert/jaune) relié au tableau électrique puis au piquet de terre selon la norme en vigueur.

INTERRUPTEURS DIFFÉRENTIELS TYPE A / TYPE AC

Les plaques de cuisson, la cuisinière et le lave-linge se branchent sur un interrupteur différentiel 30 mA de type A.



Type A
Protège des défauts issus de circuits spécialisés



Type AC
Protège des défauts à composante alternative.



707511
**INTERRUPTEUR DIFFERENTIEL
2P 30MA 40A
TYPE A**

| INTERRUPTEURS DIFFERENTIELS | GENCOD | PACKAGING | PCB | PCB CARTON |
|--|------------------------|-----------|-----|---------------|
| INTERRUPTEUR DIFFERENTIEL 2P 30MA 40A 2 MODULES TYPE AC | 314218 707511 6 | VRAC | 1 | 48 |
| INTERRUPTEUR DIFFERENTIEL 2P 30MA 40A 2 MODULES TYPE A | 314218 707512 3 | VRAC | 1 | 48 |
| INTERRUPTEUR DIFFERENTIEL 2P 30MA 25A 2 MODULES TYPE AC | 314218 707513 0 | VRAC | 1 | 48 |
| INTERRUPTEUR DIFFERENTIEL 2P 30MA 63A 2 MODULES TYPE AC | 314218 707514 7 | VRAC | 1 | 48 |
| INTERRUPTEUR DIFFERENTIEL 2P 30MA 63A 2 MODULES TYPE A | 314218 707515 4 | VRAC | 1 | 48 |



707503
**DISJONCTEUR 3KA
PHASE+NEUTRE 16A**

| DISJONCTEURS | GENCOD | PACKAGING | PCB | PCB CARTON |
|----------------------------------|------------------------|-----------|-----|---------------|
| DISJONCTEUR 3KA PHASE+NEUTRE 2A | 314218 707501 7 | VRAC | 1 | 12 |
| DISJONCTEUR 3KA PHASE+NEUTRE 10A | 314218 707502 4 | VRAC | 1 | 60 |
| DISJONCTEUR 3KA PHASE+NEUTRE 16A | 314218 707503 1 | VRAC | 1 | 60 |
| DISJONCTEUR 3KA PHASE+NEUTRE 20A | 314218 707504 8 | VRAC | 1 | 60 |
| DISJONCTEUR 3KA PHASE+NEUTRE 32A | 314218 707505 5 | VRAC | 1 | 60 |



707558
**CONTACTEUR JOUR/NUIT
20A 230V**

| COMMANDES | GENCOD | PACKAGING | PCB | PCB CARTON |
|---|------------------------|--------------|-----|---------------|
| TELERUPTEUR 16A | 314218 707557 4 | VRAC | 5 | 96 |
| CONTACTEUR JOUR/NUIT 20A 230V | 314218 707558 1 | VRAC | 1 | 96 |
| HORLOGE MODULAIRE DIGITALE | 314218 707823 0 | BOITE OPAQUE | 1 | 60 |
| PRISE DE COURANT MODULAIRE 2P+T 10/16A | 314218 707891 9 | VRAC | 1 | 135 |
| DOUBLE PRISE DE COURANT MODULAIRE 2P+T 10/16A | 314218 707892 6 | VRAC | 2 | 72 |
| PANNEAU ILV MODULAIRE 99X60 EPAISSEUR 10MM | 314218 000431 1 | VRAC | 1 | 1 |
| PANNEAU ILV MODULAIRE 99X60 EPAISSEUR 10MM | 314218 000432 8 | VRAC | 1 | 1 |
| PANNEAU ILV MODULAIRE 500x600 EPAISSEUR 10MM | 314218 000433 5 | VRAC | 1 | 1 |
| PANNEAU ILV MODULAIRE 500x600 EPAISSEUR 10MM | 314218 000435 9 | VRAC | 1 | 1 |

PRODUITS ASSOCIÉS



Tableaux Électriques
& Disjoncteurs
**BORNE DE RACCORDEMENT
25MM²**

REF.707190
PAGE 39

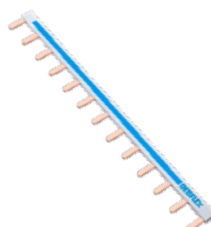

Tableaux Électriques
& Disjoncteurs
**PEIGNE DE
RACCORDEMENT
REVERSIBLE 10MM²**

REF.707080
PAGE 39



Tableaux Électriques
& Disjoncteurs
**CABLE DE CONNEXION
AVEC EMBOUT SERTI
H07VK 10MM² 0,3M**

REF.707741
PAGE 39



CONNEXIONS CÂBLER SON COFFRET

Peignes, borniers et bornes, cordons de repiquage permettent de finaliser le câblage du coffret électrique en toute simplicité

- Compatible tout modulaire
- Conforme NF C 15-100
- Installation facile et sécurisée



PRODUITS ASSOCIÉS



Tableaux Électriques & Disjoncteurs
INTERRUPTEUR DIFFÉRENTIEL
2P 30MA
DE 25 À 63A
TYPE A ou AC
PAGE 36



Tableaux Électriques & Disjoncteurs
COFFRET VIDE
DE 1 À 52 MODULES
PAGE 32



Tableaux Électriques & Disjoncteurs
COFFRET ETANCHE IP65
DE 4 À 12 MODULES
PAGE 34



707080
**PEIGNE DE RACCORDEMENT
REVERSIBLE 10MM²**



707190
**BORNE DE RACCORDEMENT
25MM²**



707358
**BORNIER TERRE
13 BORNES**

| CONNEXION | GENCOD | PACKAGING | PCB | PCB CARTON |
|---|------------------------|-----------------------------------|-----|---------------|
| PEIGNE DE RACCORDEMENT REVERSIBLE 10MM ² LONG. 225MM BLEU ET NOIR | 314218 707080 7 | VRAC | 10 | 400 |
| PEIGNE VERTICAL POUR INTERRUPTEUR DIFFERENTIEL A VIS | 314218 707098 2 | SOUS FILM | 1 | 160 |
| BORNE DE RACCORDEMENT 25MM ² | 314218 707190 3 | VRAC | 10 | 600 |
| BORNIER TERRE 5 BORNES VERT | 314218 707357 0 | VRAC | 1 | 450 |
| BORNIER NEUTRE BLEU 5 BORNES | 314218 707356 3 | VRAC | 1 | 450 |
| BORNIER PHASE NOIR 5 BORNES | 314218 707355 6 | VRAC | 1 | 450 |
| BORNIER TERRE 13 BORNES VERT | 314218 707358 7 | VRAC | 1 | 100 |
| BORNIER TERRE 26 BORNES VERT | 314218 707359 4 | VRAC | 1 | 100 |
| CORDON HO7VK 10MM ² 0,3M BLEU ET NOIR | 314218 707720 2 | SACHET PEGBOARDABLE REFERMABLE | 1 | 120 |
| CORDON HO7VK 16MM ² 0,6M BLEU ET NOIR | 314218 707740 0 | SACHET PEGBOARDABLE REFERMABLE | 1 | 45 |
| CABLE DE CONNEXION AVEC EMBOUT SERTI HO7VK 10MM ² 0,3M BLEU ET NOIR | 314218 707741 7 | SACHET PEGBOARDABLE REFERMABLE | 5 | 40 |
| KIT CÂBLAGE 1 RANGEE POUR DISJONCTEUR VIS (2PEIGNES,2 BORNES,4 CABLES) | 314218 707746 2 | SACHET | 1 | 100 |
| KIT CÂBLAGE 2 RANGEES POUR DISJONCTEUR VIS (4 PEIGNES HOR., 4 BORNES, 6 CABLES, 1 PEIGNE VERTICAL) | 314218 707747 9 | SACHET | 5 | 20 |
| KIT CÂBLAGE 3 RANGEES POUR DISJONCTEUR (6 PEIGNES HOR., 6 BORNES, 8 CABLES, 2 PEIGNES VERTICAL) | 314218 707748 6 | SACHET | 1 | 20 |
| OBTURATEUR 13 MODULES | 314218 707175 0 | VRAC | 5 | 100 |
| VIS POUR COFFRET DEBFLEX L71 BLANC LOT DE 4 | 314218 707199 6 | SACHET | 1 | 100 |
| PRESSE ETOUPE Ø16 GRIS SACHET DE 3 | 314218 702270 7 | SACHET PEGBOARDABLE REFERMABLE | 5 | 300 |
| PRESSE ETOUPE Ø20 GRIS SACHET DE 3 | 314218 702271 4 | SACHET PEGBOARDABLE REFERMABLE | 5 | 200 |
| PRESSE ETOUPE Ø25 GRIS SACHET DE 2 | 314218 702272 1 | SACHET PEGBOARDABLE REFERMABLE | 1 | 200 |
| BARRETTE DE COUPURE POUR CABLE DE TERRE | 314218 702620 0 | VRAC | 1 | 100 |
| PIQUET DE TERRE 1M | 314218 702600 2 | VRAC | 1 | 24 |

Les atouts

Produits permettant
de finaliser proprement
l'installation du coffret
électrique



Fusibles



FUSIBLES

PROTÉGER LES
ANCIENNES INSTALLATIONS

Amenés à disparaître au profit du disjoncteur, les fusibles restent néanmoins un incontournable de notre catalogue. On les retrouve dans les anciennes installations électriques

33

Fusibles

Verre et Céramique

20 Verres du 0,2A au 20A

13 Céramiques du 2A au 32A



Contrairement à un fusible classique qui nécessite un testeur pour vérifier son bon fonctionnement, le fusible à voyant permet de contrôler en un coup d'œil l'état de celui-ci.



715816
**FUSIBLE VERRE
5X20 0,5A 250V**



715596
**FUSIBLE VERRE
FUSION LENTE
5X20 1A 250V**



715646
**FUSIBLE AVEC VOYANT
8,5X23 2A 230V**



715216
**FUSIBLE AVEC VOYANT
10,3X38 32A 400V**

| FUSIBLES VERRES | GENCOD | PACKAGING | PCB | PCB CARTON |
|--|------------------------|-----------------------------------|-----|------------|
| FUSIBLE VERRE 5X20 0,5A 250V SACHET DE 3 | 314218 715816 1 | SACHET PEGBOARDABLE REFERMABLE | 5 | 500 |
| FUSIBLE VERRE 5X20 1A 250V SACHET DE 3 | 314218 715826 0 | SACHET PEGBOARDABLE REFERMABLE | 5 | 500 |
| FUSIBLE VERRE 5X20 1,6A 250V SACHET DE 3 | 314218 715836 9 | SACHET PEGBOARDABLE REFERMABLE | 5 | 500 |
| FUSIBLE VERRE 5X20 2A 250V SACHET DE 3 | 314218 715846 8 | SACHET PEGBOARDABLE REFERMABLE | 5 | 500 |
| FUSIBLE VERRE 5X20 2,5A 250V SACHET DE 3 | 314218 715856 7 | SACHET PEGBOARDABLE REFERMABLE | 5 | 500 |
| FUSIBLE VERRE 5X20 3A 250V SACHET DE 3 | 314218 715866 6 | SACHET PEGBOARDABLE REFERMABLE | 5 | 500 |
| FUSIBLE VERRE 5X20 4A 250V SACHET DE 3 | 314218 715876 5 | SACHET PEGBOARDABLE REFERMABLE | 5 | 500 |
| FUSIBLE VERRE 5X20 5A 250V SACHET DE 3 | 314218 715886 4 | SACHET PEGBOARDABLE REFERMABLE | 5 | 500 |
| FUSIBLE VERRE 5X20 6A 250V SACHET DE 3 | 314218 715896 3 | SACHET PEGBOARDABLE REFERMABLE | 5 | 500 |
| FUSIBLE VERRE 5X20 10A 250V SACHET DE 3 | 314218 715906 9 | SACHET PEGBOARDABLE REFERMABLE | 5 | 500 |
| FUSIBLE VERRE 6X32 5A 250V SACHET DE 3 | 314218 715946 5 | SACHET PEGBOARDABLE REFERMABLE | 5 | 500 |
| FUSIBLE VERRE 6X32 10A 250V SACHET DE 3 | 314218 715966 3 | SACHET PEGBOARDABLE REFERMABLE | 5 | 500 |
| FUSIBLE VERRE 6X32 15A 250V SACHET DE 3 | 314218 715976 2 | SACHET PEGBOARDABLE REFERMABLE | 5 | 500 |
| FUSIBLE VERRE 6X32 20A 250V SACHET DE 3 | 314218 715986 1 | SACHET PEGBOARDABLE REFERMABLE | 5 | 500 |
| FUSIBLE VERRE FUSION LENTE 5X20 1A 250V SACHET 3 | 314218 715596 2 | SACHET PEGBOARDABLE REFERMABLE | 5 | 500 |
| FUSIBLE VERRE FUSION LENTE 5X20 1,6A 250V SACHET DE 3 | 314218 715736 2 | SACHET PEGBOARDABLE REFERMABLE | 5 | 500 |
| FUSIBLE VERRE FUSION LENTE 5X20 2A 250V SACHET DE 3 | 314218 715746 1 | SACHET PEGBOARDABLE REFERMABLE | 5 | 500 |
| FUSIBLE VERRE FUSION LENTE 5X20 3,15 A 250V SACHET DE 3 | 314218 715756 0 | SACHET PEGBOARDABLE REFERMABLE | 5 | 500 |
| FUSIBLE VERRE FUSION RAPIDE 6X32 0,2A 250V SACHET DE 2 | 314218 715406 4 | SACHET PEGBOARDABLE REFERMABLE | 5 | 500 |
| FUSIBLE VERRE FUSION RAPIDE 6X32 0,25A 250V SACHET DE 2 | 314218 715416 3 | SACHET PEGBOARDABLE REFERMABLE | 5 | 500 |
| FUSIBLE VERRE FUSION RAPIDE 6X32 0,4A 250V SACHET DE 2 | 314218 715426 2 | SACHET PEGBOARDABLE REFERMABLE | 5 | 500 |

| FUSIBLES CERAMIQUES | GENCOD | PACKAGING | PCB | PCB CARTON |
|--|------------------------|-----------------------------------|-----|------------|
| FUSIBLE AVEC VOYANT 8,5X23 2A 230V SACHET DE 3 | 314218 715646 4 | SACHET PEGBOARDABLE REFERMABLE | 5 | 500 |
| FUSIBLE AVEC VOYANT 8,5X23 6A 230V SACHET DE 3 | 314218 715656 3 | SACHET PEGBOARDABLE REFERMABLE | 5 | 500 |
| FUSIBLE AVEC VOYANT 8,5X23 10A 230V SACHET DE 3 | 314218 715286 2 | SACHET PEGBOARDABLE REFERMABLE | 5 | 500 |
| FUSIBLE AVEC VOYANT 8,5X31,5 10A 400V SACHET DE 3 | 314218 715306 7 | SACHET PEGBOARDABLE REFERMABLE | 5 | 500 |
| FUSIBLE AVEC VOYANT 10,3X25,8 10A 230V SACHET DE 3 | 314218 715386 9 | SACHET PEGBOARDABLE REFERMABLE | 5 | 500 |
| FUSIBLE AVEC VOYANT 10,3X25,8 16A 230V SACHET DE 3 | 314218 715396 8 | SACHET PEGBOARDABLE REFERMABLE | 5 | 500 |
| FUSIBLE AVEC VOYANT 8,5X31,5 16A 400V SACHET DE 3 | 314218 715316 6 | SACHET PEGBOARDABLE REFERMABLE | 5 | 500 |
| FUSIBLE AVEC VOYANT 10,3X31,5 16A 400V SACHET DE 3 | 314218 715326 5 | SACHET PEGBOARDABLE REFERMABLE | 5 | 500 |
| FUSIBLE AVEC VOYANT 8,5X31,5 20A 400V SACHET DE 3 | 314218 715336 4 | SACHET PEGBOARDABLE REFERMABLE | 5 | 500 |
| FUSIBLE AVEC VOYANT 10,3X31,5 20A 400V SACHET DE 3 | 314218 715346 3 | SACHET PEGBOARDABLE REFERMABLE | 5 | 500 |
| FUSIBLE AVEC VOYANT 10,3X31,5 25A 400V SACHET DE 3 | 314218 715356 2 | SACHET PEGBOARDABLE REFERMABLE | 5 | 500 |
| FUSIBLE AVEC VOYANT 10,3X38 25A 400V SACHET DE 3 | 314218 715686 0 | SACHET PEGBOARDABLE REFERMABLE | 5 | 500 |
| FUSIBLE AVEC VOYANT 10,3X38 32A 400V SACHET DE 3 | 314218 715216 9 | SACHET PEGBOARDABLE REFERMABLE | 5 | 500 |
| FUSIBLE AVEC VOYANT LOT 2X(10A 16A 20A) 1X(25A 32A) SACHET DE 8 | 314218 715006 6 | SACHET PEGBOARDABLE REFERMABLE | 5 | 500 |
| FUSIBLE AVEC VOYANT LOT 2X(10A+16A) 1X(20A+32A) SACHET DE 6 | 314218 715007 3 | SACHET PEGBOARDABLE REFERMABLE | 5 | 500 |

Catégorie
**RALLONGES, MULTIPRISES
& ACCESSOIRES**



**ENROULEUR
BRICOLAGE**

HO5VV-F 3G1.5
4 PRISES AVEC TERRE
DISJONCTEUR THERMIQUE



Page 54

PAGE 44
RALLONGES



ENROULEURS



RALLONGES

PAGE 48
BLOCS



BLOCS



PARAFONDRES

PAGE 50
FICHES



FICHES



MULTIPRISES

PAGE 54
DOUILLES



DOUILLES



ACCESSOIRES



ENROULEURS

PROLONGER PONCTUELLEMENT



- Cadres robustes
- Résistance aux hydrocarbures
- Câble qualité PRO

605204 & 605202

ENROULEURS 4 PRISES CENTRE FIXE

25 & 40 Mètres

Évite les torsions de câbles
des appareils branchés.
La zone centrale reste fixe
pendant que le tambour
tourne





601259
**ENROULEUR BRICOLAGE
4 PRISES
DISJONCTEUR THERMIQUE
HO5VV-F 3G1.5
25 MÈTRES**



601259
**ENROULEUR MÉTAL
HO7RN-F 3G1,5
4 PRISES
ÉTANCHE IP44
DISJONCTEUR THERMIQUE
50 MÈTRES**

| ENROULEURS | GENCOD | PACKAGING | PCB | PCB CARTON |
|--|------------------------|--------------|-----|---------------|
| MENAGER HO5VV-F 3G1.5 4 PRISES + DISJONCTEUR THERMIQUE 10M NR/RGE | 314218 601100 9 | BOITE OPAQUE | 1 | 10 |
| BRICOLAGE HO5VV-F 3G1.5 4 PRISES + DISJONCTEUR THERMIQUE 25M NOIR | 314218 601253 2 | BOITE OPAQUE | 1 | 1 |
| BRICOLAGE HO5VV-F 3G1.5 4 PRISES +DISJONCTEUR THERMIQUE 25M ORANGE | 314218 601259 4 | BOITE OPAQUE | 1 | 1 |
| BRICOLAGE HO5VV-F 3G1.5 4 PRISES + DISJONCTEUR THERMIQUE 40M NOIR | 314218 601403 1 | BOITE OPAQUE | 1 | 1 |
| JARDIN HO5VV-F 3G1.5 25M ORANGE | 314218 602259 3 | BOITE OPAQUE | 1 | 1 |
| JARDIN HO5VV-F 3G1.5 40M ORANGE | 314218 602409 2 | BOITE OPAQUE | 1 | 1 |
| PROFESSIONNEL HO7RN-F 3G1.5 4 PRISES ÉTANCHE +DISJONCTEUR THERMIQUE. 25M NOIR | 314218 605253 8 | BOITE OPAQUE | 1 | 1 |
| PROFESSIONNEL HO7RN-F 3G1.5 4 PRISES ÉTANCHE +DISJONCTEUR THERMIQUE 40M NOIR | 314218 605403 7 | BOITE OPAQUE | 1 | 1 |
| MÉTAL HO7RN-F 3G1,5 4 PRISES ÉTANCHE IP44 +DISJONCTEUR THERMIQUE 25M | 314218 605201 9 | BOITE OPAQUE | 1 | 1 |
| MÉTAL HO7RN-F 3G2,5 CENTRE FIXE 4 PRISES ÉTANCHE IP44 +DISJONCTEUR THERMIQUE 40M | 314218 605202 6 | BOITE OPAQUE | 1 | 1 |
| MÉTAL HO7RN-F 3G1,5 4 PRISES ÉTANCHE IP44 +DISJONCTEUR THERMIQUE 50M | 314218 605203 3 | BOITE OPAQUE | 1 | 1 |
| HO5RR-F PLASTIC 3G1,5 CENTRE FIXE 4 PRISES ÉTANCHE IP44 +DISJONCTEUR THERMIQUE 25M | 314218 605204 0 | BOITE OPAQUE | 1 | 1 |



Protection avec
disjoncteur
thermique



Molette
verrouillage
rotation



Guide
Câble

RALLONGES

POUR ALLER PLUS LOIN



26
références





324254
**PROLONGATEUR 2P 6A
2X0,75 MM²
3M**



335551
**PROLONGATEUR 2P+T
16A 3G1,5 MM²
5M**



344259
**RALLONGE JARDIN
2P+T 16A 3G1,5 MM²
25M**



344700
BOITIER D'ETANCHEITE IP54

| RALLONGES | GENCOD | PACKAGING | PCB | PCB CARTON |
|--|------------------------|----------------------|-----|---------------|
| RALLONGE JARDIN 2P+T 16A 3G1,5 MM ² HO5VV-F 40M ORANGE | 314218 344409 1 | SOUS FILM | 4 | 4 |
| RALLONGE JARDIN 2P+T 16A 3G1,5 MM ² HO5VV-F 25M ORANGE | 314218 344259 2 | SOUS FILM | 1 | 6 |
| RALLONGE JARDIN 2P 16A 2X1,5 MM ² HO5VV-F 40M ORANGE | 314218 339409 9 | SOUS FILM | 1 | 4 |
| RALLONGE JARDIN 2P 16A 2X1,5 MM ² HO5VV-F 25M ORANGE | 314218 339259 0 | SOUS FILM | 6 | 6 |
| PROLONGATEUR 2P+T 16A 3G1,5 MM ² HO5VV-F 5M NOIR | 314218 335256 3 | CROCHET PEGBOARDABLE | 1 | 10 |
| PROLONGATEUR 2P+T 16A 3G1,5 MM ² HO5VV-F 5M GRIS | 314218 335255 6 | CROCHET PEGBOARDABLE | 1 | 10 |
| PROLONGATEUR 2P+T 16A 3G1,5 MM ² HO5VV-F 5M BLANC | 314218 335551 9 | SOUS FILM | 10 | 10 |
| PROLONGATEUR 2P+T 16A 3G1,5 MM ² HO5VV-F 5M BLANC | 314218 335251 8 | CROCHET PEGBOARDABLE | 1 | 10 |
| PROLONGATEUR 2P+T 16A 3G1,5 MM ² HO5VV-F 3M NOIR | 314218 335243 3 | CROCHET PEGBOARDABLE | 1 | 20 |
| PROLONGATEUR 2P+T 16A 3G1,5 MM ² HO5VV-F 3M GRIS | 314218 335242 6 | CROCHET PEGBOARDABLE | 1 | 20 |
| PROLONGATEUR 2P+T 16A 3G1,5 MM ² HO5VV-F 3M BLANC | 314218 335531 1 | SOUS FILM | 10 | 20 |
| PROLONGATEUR 2P+T 16A 3G1,5 MM ² HO5VV-F 3M BLANC | 314218 335241 9 | CROCHET PEGBOARDABLE | 1 | 20 |
| PROLONGATEUR 2P+T 16A 3G1,5 MM ² HO5VV-F 10M NOIR | 314218 335263 1 | CROCHET PEGBOARDABLE | 1 | 10 |
| PROLONGATEUR 2P+T 16A 3G1,5 MM ² HO5VV-F 10M GRIS | 314218 335262 4 | CROCHET PEGBOARDABLE | 1 | 10 |
| PROLONGATEUR 2P+T 16A 3G1,5 MM ² HO5VV-F 10M BLANC | 314218 335601 1 | SOUS FILM | 10 | 10 |
| PROLONGATEUR 2P+T 16A 3G1,5 MM ² HO5VV-F 10M BLANC | 314218 335261 7 | CROCHET PEGBOARDABLE | 1 | 10 |
| PROLONGATEUR 2P 6A 2X0,75 MM ² HO3VV-H2-F 5M NOIR | 314218 324262 8 | CROCHET PEGBOARDABLE | 1 | 80 |
| PROLONGATEUR 2P 6A 2X0,75 MM ² HO3VV-H2-F 5M BLANC | 314218 324551 3 | SOUS FILM | 10 | 100 |
| PROLONGATEUR 2P 6A 2X0,75 MM ² HO3VV-H2-F 5M BLANC | 314218 324261 1 | CROCHET PEGBOARDABLE | 1 | 80 |
| PROLONGATEUR 2P 6A 2X0,75 MM ² HO3VV-H2-F 3M NOIR | 314218 324254 3 | CROCHET PEGBOARDABLE | 1 | 100 |
| PROLONGATEUR 2P 6A 2X0,75 MM ² HO3VV-H2-F 3M BLANC | 314218 324531 5 | SOUS FILM | 10 | 60 |
| PROLONGATEUR 2P 6A 2X0,75 MM ² HO3VV-H2-F 3M BLANC | 314218 324251 2 | CROCHET PEGBOARDABLE | 1 | 100 |
| PROLONGATEUR 2P 6A 2X0,75 MM ² HO3VV-H2-F 2M NOIR | 314218 324242 0 | CROCHET PEGBOARDABLE | 1 | 100 |
| PROLONGATEUR 2P 6A 2X0,75 MM ² HO3VV-H2-F 2M BLANC | 314218 324521 6 | SOUS FILM | 10 | 120 |
| PROLONGATEUR 2P 6A 2X0,75 MM ² HO3VV-H2-F 2M BLANC | 314218 324241 3 | CROCHET PEGBOARDABLE | 1 | 100 |
| BOITIER D'ETANCHEITE IP54 ORANGE | 314218 344700 9 | SOUS FILM | 5 | 25 |



Produit indispensable pour protéger vos branchements à l'extérieur et éviter une déconnexion accidentelle. Idéal pour garder la connexion au sec

BLOCS MULTIPRISES & PARAFONDRE

MULTIPLIER LES BRANCHEMENTS



GARANTIE
2
ans



4 Gammes

Blanc simple et discret ou en couleur pour donner du style.
Étanche pour vos extérieurs.
Parafoudre pour protéger vos appareils.



Sécurité enfant



Facile à accrocher
au mur Nola et Belkin



716973
**BLOC 5 PRISES
2P+T 16A**



716161
**NOLA BLOC 4 PRISES
2P+T 16A AVEC INTERRUPTEUR
ALU / PRISE NOIR**



722600
**BLOC ETANCHE IP44
5 PRISES 2P+T A CLAPET
AVEC INTERRUPTEUR**



722431
**ADAPTATEUR PARAFONDRE
1 PRISE 2P+T 16A
AVEC 2 USB 2.4A**

| BLOCS | GENCOD | PACKAGING | PCB | PCB CARTON |
|---|------------------------|----------------------|-----|---------------|
| BLOC 3 PRISES 2P+T 16A 1M BLANC | 314218 705950 5 | SOUS FILM | 1 | 30 |
| BLOC 3 PRISES 2P+T 16A 1M BLANC | 314218 705953 6 | CROCHET PEGBOARDABLE | 1 | 30 |
| BLOC 4 PRISES 2P+T 16A 1M BLANC | 314218 716343 1 | CROCHET PEGBOARDABLE | 1 | 20 |
| BLOC 4 PRISES 2P+T 16A 1M50 BLANC | 314218 716340 0 | SOUS FILM | 1 | 20 |
| BLOC 5 PRISES 2P+T 16A 1M BLANC | 314218 716973 0 | CROCHET PEGBOARDABLE | 1 | 24 |
| BLOC 5 PRISES 2P+T 16A 1M50 BLANC | 314218 716970 9 | SOUS FILM | 1 | 24 |
| BLOC 5 PRISES 2P+T 16A AVEC INTERRUPTEUR 1M BLANC | 314218 705963 5 | CROCHET PEGBOARDABLE | 1 | 24 |
| BLOC 5 PRISES 2P+T 16A AVEC INTERRUPTEUR 1M50 BLANC | 314218 705960 4 | SOUS FILM | 1 | 24 |
| BLOC 6 PRISES 2P+T 16A 1M BLANC | 314218 716943 3 | CROCHET PEGBOARDABLE | 1 | 24 |
| BLOC 6 PRISES 2P+T 16A AVEC INTERRUPTEUR 1M BLANC | 314218 716963 1 | CROCHET PEGBOARDABLE | 1 | 24 |
| BLOC 6 PRISES 2P+T 16A AVEC INTERRUPTEUR 1M50 BLANC | 314218 716960 0 | SOUS FILM | 1 | 24 |
| NOLA BLOC 3 PRISES 2P+T 16A AVEC INTERRUPTEUR 1M GRIS CLAIR | 314218 716013 3 | CROCHET PEGBOARDABLE | 5 | 50 |
| NOLA BLOC 4 PRISES 2P+T 16A AVEC INTERRUPTEUR 1M15 GRIS CLAIR | 314218 716023 2 | CROCHET PEGBOARDABLE | 5 | 50 |
| NOLA BLOC 5 PRISES 2P+T 16A AVEC INTERRUPTEUR 1M30 GRIS CLAIR | 314218 716033 1 | CROCHET PEGBOARDABLE | 5 | 40 |
| NOLA BLOC 6 PRISES 2P+T 16A AVEC INTERRUPTEUR 1M45 GRIS CLAIR | 314218 716043 0 | CROCHET PEGBOARDABLE | 5 | 40 |
| NOLA BLOC 3 PRISES 2P+T 16A AVEC INTERRUPTEUR 1M GRIS FONCE | 314218 716053 9 | CROCHET PEGBOARDABLE | 5 | 50 |
| NOLA BLOC 4 PRISES 2P+T 16A AVEC INTERRUPTEUR 1M15 GRIS FONCE | 314218 716063 8 | CROCHET PEGBOARDABLE | 5 | 50 |
| NOLA BLOC 5 PRISES 2P+T 16A AVEC INTERRUPTEUR 1M30 GRIS FONCE | 314218 716073 7 | CROCHET PEGBOARDABLE | 5 | 40 |
| NOLA BLOC 6 PRISES 2P+T 16A AVEC INTERRUPTEUR 1M45 GRIS FONCE | 314218 716083 6 | CROCHET PEGBOARDABLE | 5 | 40 |
| NOLA BLOC 3 PRISES 2P+T 16A AVEC INTERRUPTEUR 1M NOIR / PRISE ALU | 314218 716158 1 | CROCHET PEGBOARDABLE | 5 | 50 |
| NOLA BLOC 4 PRISES 2P+T 16A AVEC INTERRUPTEUR 1M NOIR / PRISE ALU | 314218 716159 8 | CROCHET PEGBOARDABLE | 5 | 50 |
| NOLA BLOC 3 PRISES 2P+T 16A AVEC INTERRUPTEUR 1M ALU / PRISE NOIR | 314218 716160 4 | CROCHET PEGBOARDABLE | 5 | 50 |
| NOLA BLOC 4 PRISES 2P+T 16A AVEC INTERRUPTEUR 1M ALU / PRISE NOIR | 314218 716161 1 | CROCHET PEGBOARDABLE | 5 | 50 |
| BLOC ETANCHE IP44 5 PRISES 2P+T A CLAPET AVEC INTERRUPTEUR 1M50 NOIR | 314218 722600 6 | SOUS FILM | 1 | 24 |

| BLOC PARAFONDRE | GENCOD | PACKAGING | PCB | PCB CARTON |
|---|------------------------|---------------------------------|-----|---------------|
| BLOC PARAFONDRE 4 PRISES 2P+T AVEC INTERRUPTEUR 1M BLANC | 314218 722490 3 | ACCROCHE CARTON PEGBOARDABLE | 12 | 12 |
| BLOC PARAFONDRE 6 PRISES 2P+T AVEC INTERRUPTEUR 1M BLANC | 314218 722500 9 | ACCROCHE CARTON PEGBOARDABLE | 12 | 12 |
| BLOC PARAFONDRE 4 PRISES 2P+T AVEC INTERRUPTEUR 2M BLANC/GRIS | 314218 722441 5 | BOITE OPAQUE PEGBOARDABLE | 2 | 4 |
| BLOC PARAFONDRE 4 PRISES 2P+T AVEC INTERRUPTEUR +2USB 2.4A 2M BLC/GRIS | 314218 722442 2 | BOITE OPAQUE PEGBOARDABLE | 2 | 4 |
| BLOC PARAFONDRE 8 PRISES 2P+T AVEC INTERRUPTEUR +2USB 2.4A 2M BLC/GRIS | 314218 722481 1 | BOITE OPAQUE PEGBOARDABLE | 2 | 4 |
| BLOC PARAFONDRE 6 PRISES 2P+T AVEC INTERRUPTEUR +2USB 2.4A 2M BLC/GRIS | 314218 722781 2 | BOITE OPAQUE PEGBOARDABLE | 2 | 4 |
| BLOC PARAFONDRE 6 PRISES 2P+T AVEC INTERRUPTEUR 2M BLC/GRIS | 314218 722782 9 | BOITE OPAQUE PEGBOARDABLE | 2 | 4 |
| ADAPTATEUR PARAFONDRE 1 PRISE 2P+T 16A AVEC 2 USB 2.4A BLANC/GRIS | 314218 722431 6 | BOITE OPAQUE PEGBOARDABLE | 2 | 4 |

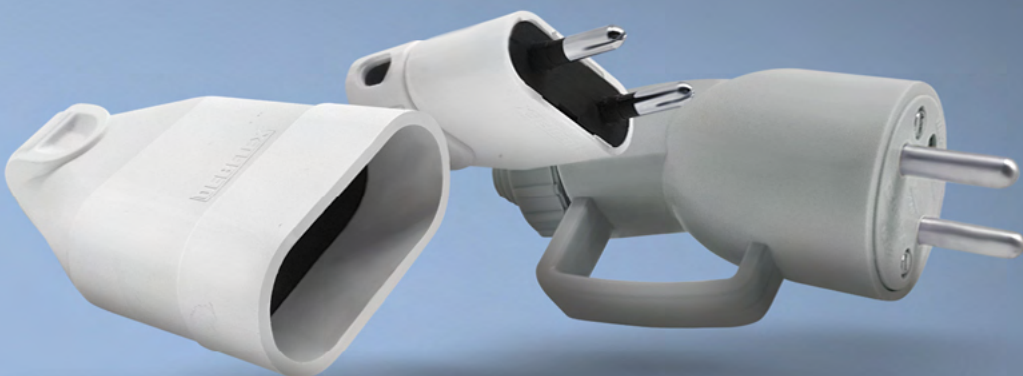

PRISES ET FICHES

BRANCHER OU CRÉER UNE RALLONGE

+ PRODUIT

CLAPET

ANTI-DÉCONNEXION

Pour empêcher les débranchements intempestifs dans des activités de bricolage ou de jardinage, les fiches mâles à clapet disposent d'un ergot qui vient verrouiller le clapet de la fiche femelle



Fiche étanche à bague pour éviter les débranchements intempestifs



Fiche portefeuille pour une connexion plus rapide



Fiche à coiffe pour une connexion plus facile



713010
**FICHE MALE
2P 6A DROITE A COIFFE**



713450
**FICHE FEMELLE
2P 6A DROITE A COIFFE**



713550
**FICHE FEMELLE
AVEC ANNEAU 2P+T 16A
DROITE A COIFFE**



713280
**FICHE MALE
2P+T 16A DROITE
PORTEFEUILLE**



713200
**FICHE MALE ETANCHE
2P+T 16A DROITE**

| FICHES | GENCOD | PACKAGING | PCB | PCB CARTON |
|--|------------------------|-----------|-----|------------|
| FICHE MALE 2P 6A LATERALE PORTEFEUILLE BLANC | 314218 713620 6 | VRAC | 10 | 1200 |
| FICHE MALE 2P 6A LATERALE PORTEFEUILLE OR | 314218 713640 4 | VRAC | 10 | 1200 |
| FICHE MALE 2P 6A LATERALE PORTEFEUILLE NOIR | 314218 713670 1 | VRAC | 10 | 1200 |
| FICHE MALE 2P 6A DROITE A COIFFE BLANC | 314218 713010 5 | VRAC | 10 | 1200 |
| FICHE MALE 2P 6A DROITE A COIFFE NOIRE | 314218 713020 4 | VRAC | 10 | 1200 |
| FICHE MALE 2P 6A DROITE A COIFFE OR | 314218 713030 3 | VRAC | 10 | 1200 |
| FICHE MALE 2P 6A DROITE A COIFFE MARRON | 314218 713600 8 | VRAC | 10 | 1200 |
| FICHE FEMELLE 2P 6A DROITE A COIFFE BLANC | 314218 713450 9 | VRAC | 10 | 500 |
| FICHE FEMELLE 2P 6A DROITE A COIFFE MARRON | 314218 713460 8 | VRAC | 10 | 500 |
| FICHE FEMELLE 2P 6A DROITE A COIFFE NOIR | 314218 713470 7 | VRAC | 10 | 500 |
| FICHE FEMELLE 2P 6A DROITE A COIFFE OR | 314218 713480 6 | VRAC | 10 | 500 |
| FICHE MALE 2P+T 16A LATERAL PORTEFEUILLE NOIR | 314218 713350 2 | VRAC | 5 | 500 |
| FICHE MALE 2P+T 16A LATERAL PORTEFEUILLE GRIS | 314218 713360 1 | VRAC | 10 | 500 |
| FICHE MALE 2P+T 16A LATERAL PORTEFEUILLE BLANC | 314218 713370 0 | VRAC | 5 | 500 |
| FICHE MALE 2P+T 16A DROITE PORTEFEUILLE BLANC | 314218 713100 3 | VRAC | 5 | 500 |
| FICHE MALE 2P+T 16A DROITE PORTEFEUILLE GRIS | 314218 713380 9 | VRAC | 10 | 500 |
| FICHE MALE 2P+T 16A DROITE PORTEFEUILLE NOIR | 314218 713280 2 | VRAC | 5 | 500 |
| FICHE MALE 2P+T 16A DROITE A COIFFE BLANC | 314218 713220 8 | VRAC | 10 | 500 |
| FICHE MALE 2P+T 16A DROITE A COIFFE GRIS | 314218 713520 9 | VRAC | 10 | 500 |
| FICHE MALE 2P+T 16A DROITE A COIFFE NOIR | 314218 713530 8 | VRAC | 10 | 500 |
| FICHE FEMELLE 2P+T 16A DROITE A COIFFE BLANC | 314218 713710 4 | VRAC | 5 | 250 |
| FICHE FEMELLE 2P+T 16A DROITE A COIFFE GRIS | 314218 713700 5 | VRAC | 10 | 250 |
| FICHE FEMELLE 2P+T 16A DROITE A COIFFE NOIR | 314218 713390 8 | VRAC | 5 | 250 |
| FICHE MALE AVEC ANNEAU 2P+T 16A DROITE A COIFFE BLANC | 314218 713140 9 | VRAC | 5 | 400 |
| FICHE MALE AVEC ANNEAU 2P+T 16A DROITE A COIFFE GRIS | 314218 713230 7 | VRAC | 10 | 400 |
| FICHE MALE AVEC ANNEAU 2P+T 16A DROITE A COIFFE NOIR | 314218 713160 7 | VRAC | 5 | 400 |
| FICHE FEMELLE AVEC ANNEAU 2P+T 16A DROITE A COIFFE BLANC | 314218 713540 7 | VRAC | 5 | 200 |
| FICHE FEMELLE AVEC ANNEAU 2P+T 16A DROITE A COIFFE GRIS | 314218 713550 6 | VRAC | 10 | 200 |
| FICHE FEMELLE AVEC ANNEAU 2P+T 16A DROITE A COIFFE NOIR | 314218 713560 5 | VRAC | 5 | 200 |
| FICHE MALE 2P+T 16A POUR FICHE AVEC VOLET GRIS | 314218 713780 7 | VRAC | 5 | 250 |
| FICHE FEMELLE AVEC VOLET 2P+T 16A GRIS | 314218 713790 6 | VRAC | 5 | 170 |
| FICHE MALE 2P+T 20A LATERALE BLANC | 314218 713420 2 | VRAC | 5 | 150 |
| FICHE MALE 3P+T 20A LATERALE BLANC | 314218 713410 3 | VRAC | 5 | 150 |
| PRISE ENCASTREE 20A 2P+T BLANC | 314218 703820 3 | SOUS FILM | 1 | 150 |
| PRISE ENCASTREE 20A 3P+T BLANC | 314218 703830 2 | SOUS FILM | 1 | 180 |
| FICHE MALE ETANCHE 2P+T 16A DROITE NOIR | 314218 713200 0 | VRAC | 5 | 250 |
| FICHE FEMELLE ETANCHE 2P+T 16A DROITE NOIR | 314218 713590 2 | VRAC | 5 | 200 |
| FICHE MALE ETANCHE A BAGUE 2P+T 16A DROITE NOIR | 314218 713250 5 | VRAC | 5 | 180 |
| FICHE FEMELLE ETANCHE AVEC VOLET 2P+T 16A DROITE A COIFFE NOIR | 314218 713750 0 | VRAC | 5 | 160 |
| FICHE FEMELLE ETANCHE DOUBLE AVEC VOLET 2P+T 16A DROITE NOIR | 314218 713760 9 | VRAC | 5 | 50 |

MULTIPRISES ET ADAPTATEURS

CUMULER LES BRANCHEMENTS

GARANTIE
2
ans

SECURITE
ENFANT

NF



17 Produits

10 Multiprises répondant aux
diverses utilisations, 7 Adaptateurs
couvrant les principaux pays.



714770
**BIPLITE FAÇADE
2P+T 10/16A**

| MULTIPRISES | GENCOD | PACKAGING | PCB | PCB CARTON |
|---|------------------------|-----------|-----|---------------|
| BIPLITE FAÇADE 2P 6A BLANC | 314218 714090 6 | VRAC | 10 | 150 |
| TRIPLITE LATÉRALE 2P 6A BLANC | 314218 714780 6 | VRAC | 10 | 80 |
| TRIPLITE FAÇADE 2P 6A BLANC | 314218 714620 5 | VRAC | 10 | 80 |
| QUADRIPLITE FAÇADE 2P 6A BLANC | 314218 714800 1 | VRAC | 10 | 60 |
| BIPLITE FAÇADE 2P+T 10/16A BLANC | 314218 714770 7 | VRAC | 10 | 80 |
| TRIPLITE 2P+T 16A BLANC | 314218 714410 2 | VRAC | 5 | 80 |
| TRIPLITE TRIANGLE 2P+T 10/16A BLANC | 314218 714760 8 | VRAC | 10 | 40 |
| TRIPLITE LATÉRALE 2X2P+T 16A + 1X2P 6A BLANC | 314218 714790 5 | VRAC | 10 | 60 |
| TRIPLITE FAÇADE 1X2P+T 16A + 2X2P 6A BLANC | 314218 714810 0 | VRAC | 10 | 100 |
| QUADRIPLITE LATÉRALE 2X 2P+T 16A + 2X 2P 6A BLANC | 314218 714330 3 | VRAC | 5 | 65 |



701080
**ADAPTATEUR
ENTRÉE FRANCE 2P 10/16A
SORTIE USA**

| ADAPTATEURS | GENCOD | PACKAGING | PCB | PCB CARTON |
|---|------------------------|-----------|-----|---------------|
| ADAPTATEUR ENTRÉE 2X2P+T 16A SORTIE 2P+T 20A 4400W BLANC | 314218 714450 8 | VRAC | 5 | 100 |
| ADAPTATEUR ENTRÉE 2P 10/16A SORTIE SOCLE 2P EUROPE BLANC | 314218 701070 4 | VRAC | 5 | 500 |
| ADAPTATEUR ENTRÉE FRANCE 2P 10/16A SORTIE USA BLANC | 314218 701080 3 | VRAC | 5 | 500 |
| ADAPTATEUR ENTRÉE USA SORTIE FRANCE 2P 6A BLANC | 314218 701090 2 | VRAC | 5 | 300 |
| ADAPTATEUR ENTRÉE FRANCE SORTIE ALLEMAGNE 2P+T 10/16A BLANC | 314218 701100 8 | VRAC | 5 | 350 |
| ADAPTATEUR ENTRÉE USA SORTIE FRANCE 2P+T BLANC | 314218 701970 7 | VRAC | 5 | 500 |

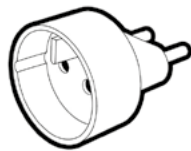

ADAPTATEUR

ENTRÉE 2P 10/16A SORTIE
SOCLE 2P EUROPE
BLANC



Ref. 701070

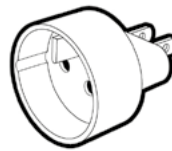

ADAPTATEUR

ENTRÉE FRANCE 2P 10/16A
SORTIE USA
BLANC



Ref. 701080

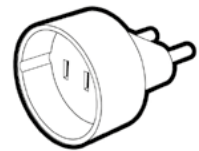

ADAPTATEUR

ENTRÉE USA
SORTIE FRANCE 2P 6A
BLANC



Ref. 701090



ADAPTATEUR

ENTRÉE USA
SORTIE FRANCE 2P+T
BLANC



Ref. 701970

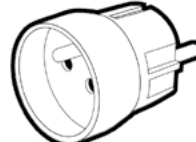

ADAPTATEUR

ENTRÉE FRANCE
SORTIE ALLEMAGNE 2P+T 10/16A
BLANC



Ref. 701100

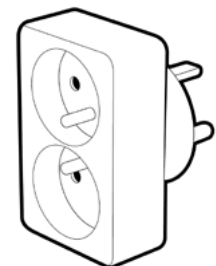

ADAPTATEUR

ENTRÉE 2X2P+T 16A
SORTIE 2P+T 20A 4400W
BLANC



Ref. 714450

DOUILLES ET INTERUPTEURS DIFFUSER LA LUMIÈRE



25 Produits

20 Douilles pour culots
B22, E14 et E27.
5 Interrupteurs à bascule
ou à pied.



Double bague pour
maintenir un abat jour



Fixation sur support
fileté 10mm



712690
**DOUILLE E27
1/2 FILETEE
PLASTIQUE**



712550
**DOUILLE E14
1/2 FILETEE
PLASTIQUE NOIR**



719020
INTERRUPTEUR A PIED

| DOUILLES | GENCOD | PACKAGING | PCB | PCB CARTON |
|--|------------------------|--------------------------------|-----|------------|
| DOUILLE B22 SERT CABLE AVEC COIFFE ENCLIQUETABLE BLANC | 314218 712750 1 | VRAC | 5 | 250 |
| TESTEUR D'INSTALLATION B22 BLANC | 314218 712330 5 | VRAC | 5 | 1000 |
| TESTEUR D'INSTALLATION B22 BLANC SACHET DE 10 | 314218 712331 2 | SACHET PEGBOARDABLE REFERMABLE | 1 | 120 |
| DOUILLE B22 DOUBLE BAGUE ACIER LAITONNE | 314218 712020 5 | VRAC | 5 | 500 |
| DOUILLE B22 DOUBLE BAGUE NYLON BLANC | 314218 712030 4 | VRAC | 10 | 700 |
| TESTEUR D'INSTALLATION E27 BLANC | 314218 712340 4 | VRAC | 10 | 500 |
| DOUILLE E27 LISSE PLASTIQUE BLANC | 314218 712650 4 | VRAC | 10 | 300 |
| DOUILLE E27 LISSE PLASTIQUE NOIR | 314218 712660 3 | VRAC | 10 | 300 |
| DOUILLE E27 1/2 FILETEE PLASTIQUE BLANC | 314218 712690 0 | VRAC | 10 | 300 |
| DOUILLE E27 1/2 FILETEE PLASTIQUE NOIR | 314218 712700 6 | VRAC | 10 | 250 |
| DOUILLE E14 LISSE PLASTIQUE BLANC | 314218 712500 2 | VRAC | 10 | 900 |
| DOUILLE E14 LISSE PLASTIQUE NOIR | 314218 712510 1 | VRAC | 10 | 900 |
| DOUILLE E14 LISSE PLASTIQUE OR | 314218 712520 0 | VRAC | 10 | 900 |
| DOUILLE E14 1/2 FILETEE PLASTIQUE NOIR | 314218 712550 7 | VRAC | 10 | 500 |
| DOUILLE E14 1/2 FILETEE PLASTIQUE OR | 314218 712560 6 | VRAC | 10 | 500 |
| DOUILLE E14 1/2 FILETEE PLASTIQUE BLANC | 314218 712200 1 | VRAC | 10 | 500 |
| DOUILLE B22 + FICHE DCL 2P+T BLANC | 314218 712760 0 | SACHET | 10 | 200 |
| DOUILLE E27 + FICHE DCL 2P+T BLANC | 314218 712780 8 | SACHET | 10 | 200 |
| FICHE DCL 2P+T BLANC | 314218 712770 9 | SACHET | 10 | 800 |
| PANNEAUX DE COM 300X600 DOUILLE | 314218 000252 2 | VRAC | 1 | 1 |

| ACCESSOIRES | GENCOD | PACKAGING | PCB | PCB CARTON |
|---|------------------------|-----------|-----|------------|
| INTERRUPTEUR A PIED 2A NOIR | 314218 719020 8 | VRAC | 5 | 450 |
| INTERRUPTEUR A PIED 2A BLANC | 314218 719040 6 | VRAC | 5 | 450 |
| INTERRUPTEUR A BASCULE BIFILAIRE 2A BLANC | 314218 719310 0 | VRAC | 5 | 1000 |
| INTERRUPTEUR A BASCULE BIFILAIRE 2A NOIR | 314218 719320 9 | VRAC | 5 | 1000 |
| INTERRUPTEUR A BASCULE BIFILAIRE 2A OR | 314218 719330 8 | VRAC | 5 | 1000 |

| DIVERS | GENCOD | PACKAGING | PCB | PCB CARTON |
|--|------------------------|-----------|-----|------------|
| G-HOMA PRISE D'INTERIEUR WIFI | 314218 500001 1 | | 1 | 16 |
| ENROULEUR CÂBLE USB UNIVERSEL LONGUEUR 2M | 314218 500015 8 | | 1 | 60 |
| VEILLEUSE À DETECTEUR DE MOUVEMENTS LED | 314218 500029 5 | | 1 | 48 |
| MINUTERIE PROGRAMMABLE PHOTOCELLULE EXTÉRIEURE AVEC TÉLÉCOMMANDE | 314218 500031 8 | | 1 | 12 |

B22

TESTEUR
D'INSTALLATION

DOUBLE
BAGUE
NYLON



E14

LISSE
PLASTIQUE

1/2 FILETÉE
PLASTIQUE



E27

TESTEUR
D'INSTALLATION

1/2 FILETÉE
PLASTIQUE

LISSE
PLASTIQUE



Catégorie
**CÂBLES
& CONDUITS**



**GAINÉ
PRÉ FILÉE**
3X1.5 MM²
Ø16 25M

Page 76



PAGE 58
CABLES



RIGIDES



SOUPLES



SPECIFIQUES

PAGE 68
GAINES & TUBES



GAINES ICTA



TUBES IRL

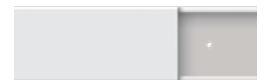

MOULURES

PAGE 70
FIXATIONS



COLLIERS



FIXATIONS IRL



ATTACHES FIL

PAGE 74
CONNEXIONS

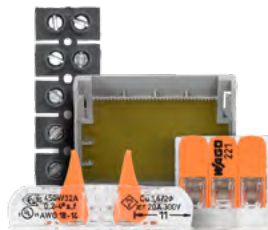

BORNES AUTO
& BARRETTES



RUBANS DE REPÉRAGE
& GAINES THERMO



COSSES

Câble ou fil électrique, quelle différence ?

FIL MONOCONDUCTEUR



Le fil est toujours, par définition, monoconducteur. Il est composé d'une seule âme cuivre et d'une isolation (PVC ou type caoutchouc). Il est généralement utilisé pour l'alimentation des circuits sous gaine ou autres conduits, ou divers câblages.

CÂBLE MULTICONDUCTEUR



Le câble, quant à lui, est composé d'un ensemble de plusieurs conducteurs individuellement isolés (fils). Ces conducteurs sont regroupés dans une gaine isolante. Leur nombre comme leur diamètre est variable en fonction de l'usage du câble en question.

Section, couleur... En fonction de l'utilisation...

1/ Section

La section, régie par la norme NF C 15-100, est exprimée en mm². Elle est adaptée à l'intensité du courant exprimé en ampères (A). Plus le diamètre d'un fil électrique est important, plus l'intensité acceptée est élevée.

Exemple

1.5 mm² : 10 A
2.5 mm² : 16 à 20 A
4 mm² : 25 A
6 mm² : 32 A

2/ Couleurs

La couleur des fils monoconducteurs est normalisée.

Phase: Rouge, Noir, Marron



Neutre : Bleu



Terre : Jaune / vert



3/ Gaine

Le type de gaine (PVC et type caoutchouc) sera déterminé par l'environnement de l'installation (sous conduit, en milieu extérieur, en usage industriel)

VV

Modèle standard pour une charge normale
La gaine et le brin unique sont en matière synthétique.
Utilisation intérieure.

RR

Modèle avec gaine et brin unique en caoutchouc flexible naturel.
Utilisation intérieure et extérieure de courte durée.

RN

Résistant à l'huile
Gaine isolante en caoutchouc néoprène.
Utilisation extérieure permanente.

Décrypter l'appellation d'un câble ...

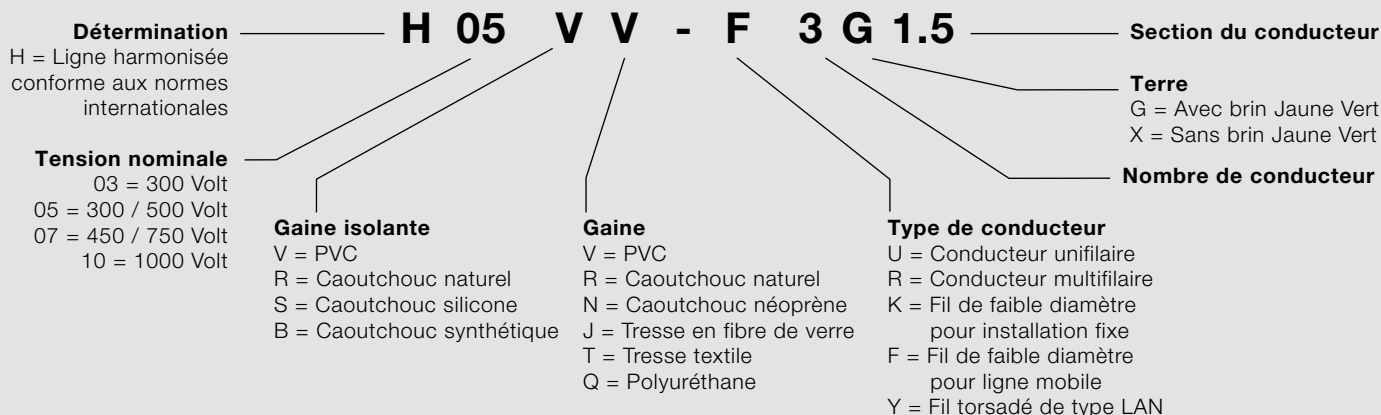

Raccordement à la terre

Dans tout circuit d'alimentation, la mise à la terre est effectuée par un câble tressé et dépourvu d'isolant. Ce câble est relié à une barrette de mesure qui est elle-même reliée à un piquet de terre.



CÂBLES RIGIDES

INSTALLATIONS FIXES ET GROS OEUVRE



INTÉRIEUR

82 Références câbles rigides

Câbles en cuivre haute qualité disponibles en bobinots, couronnes ou en tourets pour une vente au mètre



000015
SUPPORT DE TOURET
PETIT MODELE

| TOURET | GENCOD | PACKAGING | PCB | PCB CARTON |
|---|------------------------|-----------|-----|------------|
| SUPPORT DE TOURET PETIT MODELE <i>(PROPRIÉTÉ DE DEBFLEX)</i> | 314218 000015 3 | VRAC | 1 | 1 |
| SUPPORT DE TOURET GRAND MODELE <i>(PROPRIÉTÉ DE DEBFLEX)</i> | 314218 000016 0 | VRAC | 1 | 1 |
| PANNEAU ILV CABLE DEBFLEX GENERAL | 314218 000530 1 | VRAC | 1 | 1 |
| PANNEAU ILV CABLE DEBFLEX CABLES RIGIDES | 314218 000531 8 | VRAC | 1 | 1 |
| PANNEAU ILV CABLE DEBFLEX CABLES SOUPLES | 314218 000532 5 | VRAC | 1 | 1 |
| PANNEAU ILV CABLE DEBFLEX CABLES TECHNIQUES | 314218 000533 2 | VRAC | 1 | 1 |
| PANNEAU ILV CABLE DEBFLEX CORRESP. ARTICLES | 314218 000534 9 | VRAC | 1 | 1 |

| HO7V-U | GENCOD | PACKAGING | PCB | PCB CARTON |
|--------------------------------------|------------------------|-----------|-----|------------|
| BOBINOT HO7V-U 1.5 MM² 5M NOIR | 314218 110313 6 | SOUS FILM | 1 | 75 |
| BOBINOT HO7V-U 1.5 MM² 5M ROUGE | 314218 110314 3 | SOUS FILM | 1 | 75 |
| BOBINOT HO7V-U 1.5 MM² 5M JAUNE/VERT | 314218 110315 0 | SOUS FILM | 1 | 75 |
| BOBINOT HO7V-U 1.5 MM² 5M MARRON | 314218 110316 7 | SOUS FILM | 1 | 75 |

HO7V-U



HO7V-U



HO7V-U



HO7V-U



HO7V-U



HO7V-R 6



HO7V-R 10 MM²

| HO7V-U | GENCOD | PACKAGING | PCB | PCB CARTON |
|---|-----------------|-----------|-----|------------|
| BOBINOT HO7V-U 1.5 MM² 5M BLEU | 314218 110317 4 | SOUS FILM | 1 | 75 |
| BOBINOT HO7V-U 1.5 MM² 10M NOIR | 314218 110323 5 | SOUS FILM | 1 | 50 |
| BOBINOT HO7V-U 1.5 MM² 10M ROUGE | 314218 110324 2 | SOUS FILM | 1 | 50 |
| BOBINOT HO7V-U 1.5 MM² 10M JAUNE/VERT | 314218 110325 9 | SOUS FILM | 1 | 50 |
| BOBINOT HO7V-U 1.5 MM² 10M MARRON | 314218 110326 6 | SOUS FILM | 1 | 50 |
| BOBINOT HO7V-U 1.5 MM² 10M BLEU | 314218 110327 3 | SOUS FILM | 1 | 50 |
| BOBINOT HO7V-U 1.5 MM² 25M NOIR | 314218 110343 3 | SOUS FILM | 1 | 35 |
| BOBINOT HO7V-U 1.5 MM² 25M ROUGE | 314218 110344 0 | SOUS FILM | 1 | 35 |
| BOBINOT HO7V-U 1.5 MM² 25M JAUNE/VERT | 314218 110345 7 | SOUS FILM | 1 | 35 |
| BOBINOT HO7V-U 1.5 MM² 25M MARRON | 314218 110346 4 | SOUS FILM | 1 | 35 |
| BOBINOT HO7V-U 1.5 MM² 25M BLEU | 314218 110347 1 | SOUS FILM | 1 | 35 |
| COURONNE DE CABLE HO7V-U 1.5 MM² 100 M NOIR | 314218 110003 6 | SOUS FILM | 1 | 1 |
| COURONNE DE CABLE HO7V-U 1.5 MM² 100 M ROUGE | 314218 110004 3 | SOUS FILM | 1 | 1 |
| COURONNE DE CABLE HO7V-U 1.5 MM² 100 M JAUNE/VERT | 314218 110005 0 | SOUS FILM | 1 | 1 |
| COURONNE DE CABLE HO7V-U 1.5 MM² 100 M MARRON | 314218 110006 7 | SOUS FILM | 1 | 1 |
| COURONNE DE CABLE HO7V-U 1.5 MM² 100 M BLEU | 314218 110007 4 | SOUS FILM | 1 | 1 |
| COURONNE DE CABLE HO7V-U 1.5 MM² 100 M ORANGE | 314218 110009 8 | SOUS FILM | 1 | 1 |
| BOBINOT HO7V-U 2.5 MM² 5M NOIR | 314218 111313 5 | SOUS FILM | 1 | 65 |
| BOBINOT HO7V-U 2.5 MM² 5M ROUGE | 314218 111314 2 | SOUS FILM | 1 | 65 |
| BOBINOT HO7V-U 2.5 MM² 5M JAUNE/VERT | 314218 111315 9 | SOUS FILM | 1 | 65 |
| BOBINOT HO7V-U 2.5 MM² 5M BLEU | 314218 111317 3 | SOUS FILM | 1 | 65 |
| BOBINOT HO7V-U 2.5 MM² 10M NOIR | 314218 111323 4 | SOUS FILM | 1 | 40 |
| BOBINOT HO7V-U 2.5 MM² 10M ROUGE | 314218 111324 1 | SOUS FILM | 1 | 40 |
| BOBINOT HO7V-U 2.5 MM² 10M JAUNE/VERT | 314218 111325 8 | SOUS FILM | 1 | 40 |
| BOBINOT HO7V-U 2.5 MM² 10M BLEU | 314218 111327 2 | SOUS FILM | 1 | 40 |
| BOBINOT HO7V-U 2.5 MM² 25M NOIR | 314218 111343 2 | SOUS FILM | 1 | 24 |
| BOBINOT HO7V-U 2.5 MM² 25M ROUGE | 314218 111344 9 | SOUS FILM | 1 | 24 |
| BOBINOT HO7V-U 2.5 MM² 25M JAUNE/VERT | 314218 111345 6 | SOUS FILM | 1 | 24 |
| BOBINOT HO7V-U 2.5 MM² 25M BLEU | 314218 111347 0 | SOUS FILM | 1 | 24 |
| COURONNE DE CABLE HO7V-U 2.5 MM² 100 M NOIR | 314218 111003 5 | SOUS FILM | 1 | 1 |
| COURONNE DE CABLE HO7V-U 2.5 MM² 100 M ROUGE | 314218 111004 2 | SOUS FILM | 1 | 1 |
| COURONNE DE CABLE HO7V-U 2.5 MM² 100 M JAUNE/VERT | 314218 111005 9 | SOUS FILM | 1 | 1 |
| COURONNE DE CABLE HO7V-U 2.5 MM² 100 M MARRON | 314218 111006 6 | SOUS FILM | 1 | 1 |
| COURONNE DE CABLE HO7V-U 2.5 MM² 100 M BLEU | 314218 111007 3 | SOUS FILM | 1 | 1 |

| HO7V-R 6 | GENCOD | PACKAGING | PCB | PCB CARTON |
|---|-----------------|------------|-----|------------|
| BOBINOT HO7V-R 6 MM² 5M ROUGE | 314218 113314 0 | SOUS FILM | 1 | 45 |
| BOBINOT HO7V-R 6 MM² 5M JAUNE/VERT | 314218 113315 7 | SOUS FILM | 1 | 45 |
| BOBINOT HO7V-R 6 MM² 5M BLEU | 314218 113317 1 | SOUS FILM | 1 | 45 |
| BOBINOT HO7V-R 6 MM² 10M ROUGE | 314218 113324 9 | SOUS FILM | 1 | 25 |
| BOBINOT HO7V-R 6 MM² 10M JAUNE/VERT | 314218 113325 6 | SOUS FILM | 1 | 25 |
| BOBINOT HO7V-R 6 MM² 10M BLEU | 314218 113327 0 | SOUS FILM | 1 | 25 |
| CABLE HO7 V-R 6 MM² ROUGE AU METRE 1/2 TOURET DE 100 M | 314218 113924 1 | 1/2 TOURET | 100 | 100 |
| CABLE HO7 V-R 6 MM² JAUNE/VERT AU METRE 1/2 TOURET DE 100 M | 314218 113925 8 | 1/2 TOURET | 100 | 100 |
| CABLE HO7 V-R 6 MM² BLEU AU METRE 1/2 TOURET DE 100 M | 314218 113927 2 | 1/2 TOURET | 100 | 100 |

| HO7V-R 10 MM² | GENCOD | PACKAGING | PCB | PCB CARTON |
|--|-----------------|------------|-----|------------|
| CABLE HO7 V-R 10 MM² ROUGE AU METRE 1/2 TOURET DE 100 M | 314218 115924 9 | 1/2 TOURET | 100 | 100 |
| CABLE HO7 V-R 10 MM² JAUNE/VERT AU METRE 1/2 TOURET DE 100 M | 314218 115925 6 | 1/2 TOURET | 100 | 100 |
| CABLE HO7 V-R 10 MM² BLEU AU METRE 1/2 TOURET DE 100 M | 314218 115927 0 | 1/2 TOURET | 100 | 100 |

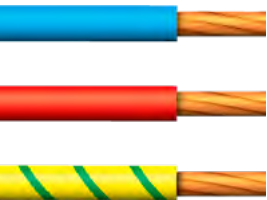

HO7V-R 16 MM²

| HO7V-R 16 MM² | GENCOD | PACKAGING | PCB | PCB CARTON |
|--|------------------------|------------|-----|------------|
| CABLE HO7 V-R 16 MM² ROUGE AU METRE 1/2 TOURET DE 100 M | 314218 116924 8 | 1/2 TOURET | 100 | 100 |
| CABLE HO7 V-R 16 MM² JAUNE/VERT AU METRE 1/2 TOURET DE 100 M | 314218 116925 5 | 1/2 TOURET | 100 | 100 |
| CABLE HO7 V-R 16 MM² BLEU AU METRE 1/2 TOURET DE 100 M | 314218 116927 9 | 1/2 TOURET | 100 | 100 |



U1000R2V

| U1000R2V | GENCOD | PACKAGING | PCB | PCB CARTON |
|--|------------------------|------------|-----|------------|
| CABLE U1000R2V 2X1.5 MM² NOIR AU METRE 1/2 TOURET DE 75 M | 314218 510934 9 | 1/2 TOURET | 75 | 75 |
| CABLE U1000R2V 2X1.5 MM² NOIR AU METRE TOURET DE 150 M | 314218 510933 2 | TOURET | 150 | 150 |
| CABLE U1000R2V 2X16 MM² NOIR AU METRE TOURET DE 40 M | 314218 508933 7 | TOURET | 40 | 40 |
| BOBINOT U1000R2-V 3G1.5 MM² 5M NOIR | 314218 511313 1 | SOUS FILM | 1 | 22 |
| BOBINOT U1000R2-V 3G1.5 MM² 10M NOIR | 314218 511323 0 | SOUS FILM | 1 | 12 |
| CABLE U1000R2V 3G1.5 MM² NOIR AU METRE 1/2 TOURET DE 100 M | 314218 511934 8 | 1/2 TOURET | 100 | 100 |
| CABLE U1000R2V 3G1.5 MM² NOIR AU METRE TOURET DE 200 M | 314218 511933 1 | TOURET | 200 | 200 |
| COURONNE DE CABLE U1000R2 V 3G1.5 MM² 50 M NOIR | 314218 511513 5 | SOUS FILM | 1 | 1 |
| COURONNE DE CABLE U1000R2 V 3G1.5 MM² 100 M NOIR | 314218 511003 1 | SOUS FILM | 1 | 1 |
| BOBINOT U1000R2-V 3G2.5 MM² 5M NOIR | 314218 512313 0 | SOUS FILM | 1 | 18 |
| BOBINOT U1000R2-V 3G2.5 MM² 10M NOIR | 314218 512323 9 | SOUS FILM | 1 | 8 |
| CABLE U1000R2V 3G2.5 MM² NOIR AU METRE 1/2 TOURET DE 75 M | 314218 512934 7 | 1/2 TOURET | 75 | 75 |
| CABLE U1000R2V 3G2.5 MM² NOIR AU METRE TOURET DE 150 M | 314218 512933 0 | TOURET | 150 | 150 |
| COURONNE DE CABLE U1000R2 V 3G2.5 MM² 50 M NOIR | 314218 512513 4 | SOUS FILM | 1 | 1 |
| COURONNE DE CABLE U1000R2 V 3G2.5 MM² 100 M NOIR | 314218 512003 0 | SOUS FILM | 1 | 1 |
| CABLE U1000R2V 3G4 MM² NOIR AU METRE 1/2 TOURET DE 50 M | 314218 513934 6 | 1/2 TOURET | 50 | 50 |
| CABLE U1000R2V 3G4 MM² NOIR AU METRE TOURET DE 100 M | 314218 513933 9 | TOURET | 100 | 100 |
| CABLE U1000R2V 3G6 MM² NOIR AU METRE 1/2 TOURET DE 50 M | 314218 514934 5 | 1/2 TOURET | 50 | 50 |
| CABLE U1000R2V 3G6 MM² NOIR AU METRE TOURET DE 75 M | 314218 514933 8 | TOURET | 75 | 75 |
| CABLE U1000R2V 4G1.5 MM² NOIR AU METRE TOURET DE 125 M | 314218 515933 7 | TOURET | 125 | 125 |
| CABLE U1000R2V 4G2.5 MM² NOIR AU METRE 1/2 TOURET DE 50 M | 314218 516934 3 | 1/2 TOURET | 50 | 50 |
| CABLE U1000R2V 4G2.5 MM² NOIR AU METRE TOURET DE 100 M | 314218 516933 6 | TOURET | 100 | 100 |
| CABLE U1000R2V 4G6 MM² NOIR AU METRE TOURET DE 50 M | 314218 526933 3 | TOURET | 50 | 50 |
| CABLE U1000R2V 5G1,5 MM² NOIR AU METRE 1/2 TOURET DE 50 M | 314218 529934 7 | 1/2 TOURET | 50 | 50 |
| CABLE U1000R2V 5G1,5 MM² NOIR AU METRE TOURET DE 100 M | 314218 529933 0 | TOURET | 100 | 100 |
| CABLE U1000R2V 5G2,5 MM² NOIR AU METRE TOURET DE 50 M | 314218 527933 2 | TOURET | 50 | 50 |
| CABLE U1000R2V 5G2,5 MM² NOIR AU METRE 1/2 TOURET DE 25 M | 314218 527934 9 | 1/2 TOURET | 25 | 25 |
| CABLE U1000R2V 5G4 MM² NOIR AU METRE TOURET DE 50 M | 314218 528933 1 | TOURET | 50 | 50 |



U1000R2V 3G



U1000R2V 4G



U1000R2V 5G



CABLE DE TERRE

| CABLE DE TERRE | GENCOD | PACKAGING | PCB | PCB CARTON |
|---|------------------------|------------|-----|------------|
| CABLE DE TERRE CUIVRE NU 25 MM² AU METRE 1/2 TOURET DE 75 M | 314218 114920 2 | 1/2 TOURET | 75 | 75 |

CÂBLES SOUPLÉS

CÂBLAGE
D'INSTALLATIONS MOBILES

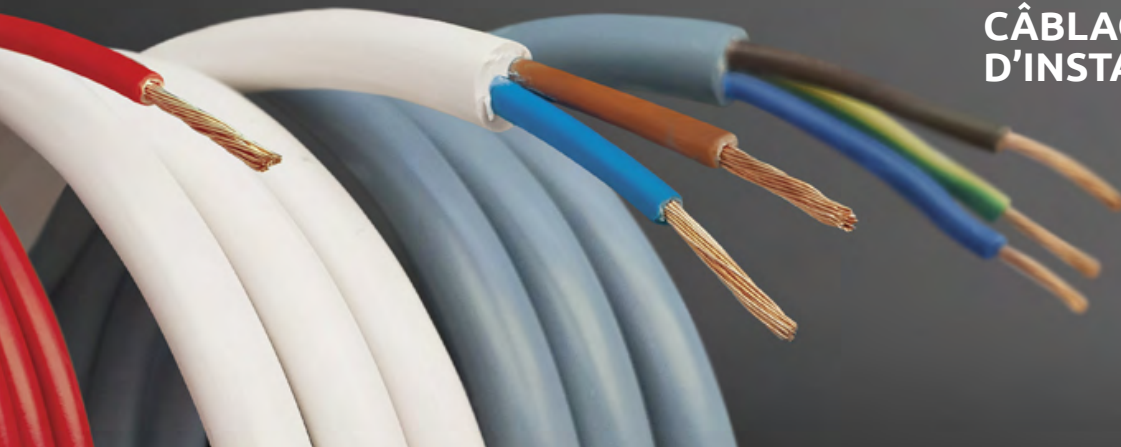

EXTÉRIEUR



INTÉRIEUR

60

Références câbles souples

Câbles en cuivre haute
qualité disponibles en
bobinots, en couronnes
ou en tourets pour la
vente au mètre





HO7V-K

| HO7V-K | GENCOD | PACKAGING | PCB | PCB CARTON |
|---|------------------------|-----------|-----|------------|
| BOBINOT HO7V-K 1.5 MM ² 10M NOIR | 314218 204323 3 | SOUS FILM | 1 | 50 |
| BOBINOT HO7V-K 1.5 MM ² 10M ROUGE | 314218 204324 0 | SOUS FILM | 1 | 50 |
| BOBINOT HO7V-K 1.5 MM ² 10M JAUNE/VERT | 314218 204325 7 | SOUS FILM | 1 | 50 |
| BOBINOT HO7V-K 1.5 MM ² 10M BLEU | 314218 204327 1 | SOUS FILM | 1 | 50 |
| BOBINOT HO7V-K 2.5 MM ² 10M NOIR | 314218 205323 2 | SOUS FILM | 1 | 40 |
| BOBINOT HO7V-K 2.5 MM ² 10M ROUGE | 314218 205324 9 | SOUS FILM | 1 | 40 |
| BOBINOT HO7V-K 2.5 MM ² 10M JAUNE/VERT | 314218 205325 6 | SOUS FILM | 1 | 40 |
| BOBINOT HO7V-K 2.5 MM ² 10M BLEU | 314218 205327 0 | SOUS FILM | 1 | 40 |



HO3VWH2-F

| HO3VWH2-F | GENCOD | PACKAGING | PCB | PCB CARTON |
|---|-----------------|------------|-----|------------|
| BOBINOT HO3VWH2-F 2X0.75 MM ² 5M BLANC | 314218 155311 5 | SOUS FILM | 1 | 52 |
| BOBINOT HO3VWH2-F 2X0.75 MM ² 5M NOIR | 314218 155313 9 | SOUS FILM | 1 | 52 |
| BOBINOT HO3VWH2-F 2X0.75 5M MARRON | 314218 155316 0 | SOUS FILM | 1 | 52 |
| BOBINOT HO3VWH2-F 2X0.75 MM ² 10M BLANC | 314218 155321 4 | SOUS FILM | 1 | 32 |
| BOBINOT HO3VWH2-F 2X0.75 MM ² 10M NOIR | 314218 155323 8 | SOUS FILM | 1 | 32 |
| BOBINOT HO3VWH2-F 2X0.75 MM ² 10M MARRON | 314218 155326 9 | SOUS FILM | 1 | 32 |
| CABLE HO3VWH2-F 2X0.75 MM ² BLANC AU METRE 1/2 TOURET DE 200 M | 314218 155921 6 | 1/2 TOURET | 200 | 200 |
| BOBINOT HO3VWH2-F 2X0.75 5M OR | 314218 155310 8 | SOUS FILM | 1 | 52 |



HO3VWH2-F 3G

| HO3VV-F | GENCOD | PACKAGING | PCB | PCB CARTON |
|---|------------------------|------------|-----|------------|
| CABLE HO3VV-F 3G0.75 MM ² BLANC AU METRE • 1/2 TOURET DE 150 M | 314218 144921 0 | 1/2 TOURET | 150 | 150 |
| CABLE HO3VV-F 2X0.75 MM ² BLANC AU METRE • 1/2 TOURET DE 150 M | 314218 140921 4 | 1/2 TOURET | 150 | 150 |



HO5V-F

| HO5V-F | GENCOD | PACKAGING | PCB | PCB CARTON |
|---|------------------------|------------|-----|------------|
| BOBINOT HO5V-F 2X1 MM ² 10M BLANC | 314218 141321 1 | SOUS FILM | 1 | 22 |
| CABLE HO5V-F 2X1 MM ² BLANC AU METRE • 1/2 TOURET DE 150 M | 314218 141921 3 | 1/2 TOURET | 150 | 150 |
| BOBINOT HO5V-F 2X1,5 MM ² 5M BLANC | 314218 142311 1 | SOUS FILM | 1 | 27 |
| BOBINOT HO5V-F 2X1,5 MM ² 10M BLANC | 314218 142321 0 | SOUS FILM | 1 | 14 |
| BOBINOT HO5V-F 2X1,5 MM ² 10M GRIS | 314218 142322 7 | SOUS FILM | 1 | 14 |
| COURONNE DE CABLE HO5V-F 2X1,5 MM ² 50 M GRIS | 314218 142512 2 | SOUS FILM | 1 | 1 |
| CABLE HO5V-F 2X1,5 MM ² BLANC AU METRE • 1/2 TOURET DE 125 M | 314218 142921 2 | 1/2 TOURET | 125 | 125 |
| CABLE HO5V-F 2X2,5 MM ² GRIS AU METRE • TOURET DE 150 M | 314218 143932 7 | TOURET | 150 | 150 |
| BOBINOT HO5V-F 3G1 MM ² 5M BLANC | 314218 145311 8 | SOUS FILM | 1 | 29 |
| BOBINOT HO5V-F 3G1 MM ² 10M BLANC | 314218 145321 7 | SOUS FILM | 1 | 18 |
| COURONNE DE CABLE HO5V-F 3G1 MM ² 50 M BLANC | 314218 145511 2 | SOUS FILM | 1 | 1 |
| CABLE HO5V-F 3G1 MM ² BLANC AU METRE 1/2 • TOURET DE 150 M | 314218 145921 9 | 1/2 TOURET | 150 | 150 |
| CABLE HO5V-F 3G1 MM ² GRIS AU METRE 1/2 • TOURET DE 150 M | 314218 145922 6 | 1/2 TOURET | 150 | 150 |
| CABLE HO5V-F 3G1 MM ² NOIR AU METRE 1/2 • TOURET DE 150 M | 314218 145923 3 | 1/2 TOURET | 150 | 150 |
| BOBINOT HO5V-F 3G1,5 MM ² 5M BLANC | 314218 146311 7 | SOUS FILM | 1 | 24 |
| BOBINOT HO5V-F 3G1,5 MM ² 5M GRIS | 314218 146312 4 | SOUS FILM | 1 | 24 |
| BOBINOT HO5V-F 3G1,5 MM ² 10M BLANC | 314218 146321 6 | SOUS FILM | 1 | 14 |
| BOBINOT HO5V-F 3G1,5 MM ² 10M GRIS | 314218 146322 3 | SOUS FILM | 1 | 14 |
| COURONNE DE CABLE HO5V-F 3G1,5 MM ² 50 M BLANC | 314218 146511 1 | SOUS FILM | 1 | 1 |
| COURONNE DE CABLE HO5V-F 3G1,5 MM ² 50 M GRIS | 314218 146512 8 | SOUS FILM | 1 | 1 |
| CABLE HO5V-F 3G1,5 MM ² BLANC AU METRE • 1/2 TOURET DE 125 M | 314218 146921 8 | 1/2 TOURET | 125 | 125 |
| CABLE HO5V-F 3G1,5 MM ² GRIS AU METRE • 1/2 TOURET DE 125 M | 314218 146922 5 | 1/2 TOURET | 125 | 125 |
| CABLE HO5V-F 3G1,5 MM ² BLANC AU METRE • TOURET DE 200 M | 314218 146931 7 | TOURET | 200 | 200 |



HO5V-F 3G



HO5VV-F 3G

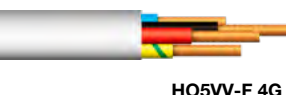

HO5VV-F 4G



HO5RR-F



HO7RN-F

| HO5VV-F | GENCOD | PACKAGING | PCB | PCB CARTON |
|--|------------------------|------------|-----|------------|
| CABLE HO5VV-F 3G1.5 MM ² GRIS AU METRE • TOURET DE 200 M | 314218 146932 4 | TOURET | 200 | 200 |
| BOBINOT HO5VV-F 3G2,5 MM ² 5M BLANC | 314218 147311 6 | SOUS FILM | 1 | 15 |
| BOBINOT HO5VV-F 3G2,5 MM ² 5M GRIS | 314218 147312 3 | SOUS FILM | 1 | 15 |
| BOBINOT HO5VV-F 3G2,5 MM ² 10M BLANC | 314218 147321 5 | SOUS FILM | 1 | 8 |
| BOBINOT HO5VV-F 3G2,5 MM ² 10M GRIS | 314218 147322 2 | SOUS FILM | 1 | 8 |
| COURONNE DE CABLE HO5VV-F 3G2.5 MM ² 50 M GRIS | 314218 147512 7 | SOUS FILM | 1 | 1 |
| CABLE HO5VV-F 3G2.5 MM ² BLANC AU METRE • 1/2 TOURET DE 75 M | 314218 147921 7 | 1/2 TOURET | 75 | 75 |
| CABLE HO5VV-F 3G2.5 MM ² BLANC AU METRE • TOURET DE 100 M | 314218 147931 6 | TOURET | 100 | 100 |
| CABLE HO5VV-F 3G2.5 MM ² GRIS AU METRE • TOURET DE 100 M | 314218 147932 3 | TOURET | 100 | 100 |
| CABLE HO5VV-F 3G2.5 MM ² GRIS AU METRE • 1/2 TOURET DE 75 M | 314218 147934 7 | 1/2 TOURET | 75 | 75 |
| CABLE HO5VV-F 3G4 MM ² GRIS AU METRE • 1/2 TOURET DE 50 M | 314218 148922 3 | 1/2 TOURET | 50 | 50 |
| CABLE HO5VV-F 3G4 MM ² BLANC AU METRE • TOURET DE 100 M | 314218 148931 5 | TOURET | 100 | 100 |
| CABLE HO5VV-F 3G4 MM ² BLANC AU METRE • TOURET DE 100 M | 314218 148932 2 | TOURET | 100 | 100 |
| CABLE HO5VV-F 3G6 MM ² BLANC AU METRE • TOURET DE 50 M | 314218 159931 1 | TOURET | 50 | 50 |
| CABLE HO5VV-F 3G6 MM ² GRIS AU METRE • TOURET DE 50 M | 314218 159932 8 | TOURET | 50 | 50 |
| CABLE HO5VV-F 3G6 MM ² BLANC AU METRE • 1/2 TOURET DE 25 M | 314218 159934 2 | 1/2 TOURET | 25 | 25 |
| CABLE HO5VV-F 4G0.75 MM ² GRIS AU METRE • 1/2 TOURET DE 100 M | 314218 156922 2 | 1/2 TOURET | 100 | 100 |
| CABLE HO5VV-F 4G1.5 MM ² GRIS AU METRE • 1/2 TOURET DE 75 M | 314218 149922 2 | 1/2 TOURET | 75 | 75 |
| CABLE HO5VV-F 4G1.5 MM ² BLANC AU METRE • TOURET DE 125 M | 314218 149931 4 | TOURET | 125 | 125 |
| CABLE HO5VV-F 4G1.5 MM ² GRIS AU METRE • TOURET DE 125 M | 314218 149932 1 | TOURET | 125 | 125 |
| CABLE HO5VV-F 5G1.5 MM ² GRIS AU METRE • TOURET DE 100 M | 314218 152932 5 | TOURET | 100 | 100 |
| CABLE HO5VV-F 5G1.5 MM ² GRIS AU METRE 1/2 TOURET DE 50 M | 314218 152934 9 | 1/2 TOURET | 50 | 50 |

| HO5RR-F | GENCOD | PACKAGING | PCB | PCB CARTON |
|---|------------------------|-----------|-----|------------|
| CABLE HO5RR-F 3G1.5 MM ² NOIR AU METRE • TOURET DE 200 M | 314218 185933 0 | TOURET | 200 | 200 |
| CABLE HO5RR-F 3G2.5 MM ² NOIR AU METRE • TOURET DE 125 M | 314218 186933 9 | TOURET | 125 | 125 |

| HO7RN-F | GENCOD | PACKAGING | PCB | PCB CARTON |
|--|------------------------|------------|-----|------------|
| CABLE HO7RN-F 3G1.5 MM ² NOIR AU METRE • 1/2 TOURET DE 75 M | 314218 535934 8 | 1/2 TOURET | 75 | 75 |
| CABLE HO7RN-F 3G1.5 MM ² NOIR AU METRE • TOURET DE 125 M | 314218 535933 1 | TOURET | 125 | 125 |
| CABLE HO7RN-F 3G2.5 MM ² NOIR AU METRE • 1/2 TOURET DE 50 M | 314218 536923 1 | 1/2 TOURET | 50 | 50 |
| CABLE HO7RN-F 4G2.5 MM ² NOIR AU METRE • TOURET DE 50 M | 314218 539933 7 | TOURET | 50 | 50 |

PRODUITS ASSOCIÉS



Rallonges, multiprises
& accessoires
**FICHE MALE ETANCHE
2P+T 16A DROITE NOIR**
REF.713200
PAGE 51



Câbles & conduits
**ATTACHE FILS
Ø 4 A 25 MM
BLANCS, GRIS OU NOIRS**
PAGE 73



Câbles & conduits
**SUPPORT DE TOURET
GRAND MODELE**
REF.00016
PAGE 59

CÂBLES SPECIFIQUES

TÉLÉVISION, TÉLÉPHONE
ET RÉSEAUX INFORMATIQUE

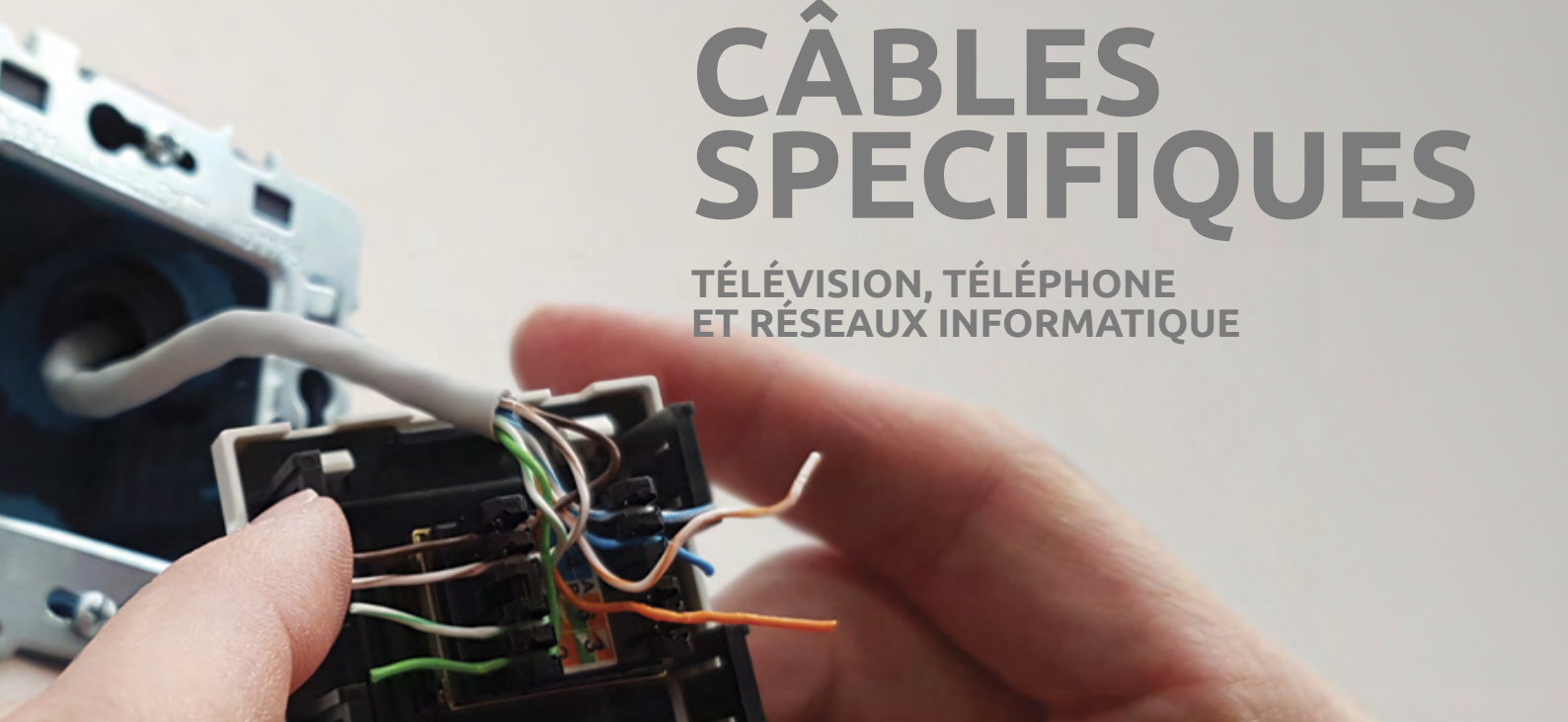

10 Câbles

Les câbles reseaux
et multimedia sont
disponibles en bobionots,
couronnes ou en tourets
pour la vente au mètre.



193322
RJ45 U/UTP
CATEGORIE 5E 4 PAIRES



| RJ45 / TELEPHONE | GENCOD | PACKAGING | PCB | PCB CARTON |
|---|------------------------|------------|-----|---------------|
| CABLE TELEPHONE 4PAIRS 8CONDUCTEUR IVOIRE AU METRE • 1/2 TOURET DE 250M | 314218 196928 2 | 1/2 TOURET | 250 | 250 |
| CABLE TELEPHONE 5PAIRS 10CONDUCTEUR GRIS AU METRE • 1/2 TOURET DE 150 M | 314218 197922 9 | 1/2 TOURET | 150 | 150 |
| BOBINOT TELEPHONE 4P8CD 10M IVOIRE | 314218 196328 0 | SOUS FILM | 1 | 30 |
| BOBINOT RJ45 U/UTP CATEGORIE 5E 4 PAIRES 10M GRIS | 314218 193322 1 | SOUS FILM | 1 | 24 |
| CABLE RJ45 U/UTP CATEGORIE 5E 4 PAIRES GRIS AU METRE • 1/2 TOURET DE 150 M | 314218 193922 3 | 1/2 TOURET | 150 | 150 |

225341
TV 17 VATC



| CABLE TV | GENCOD | PACKAGING | PCB | PCB CARTON |
|---|------------------------|------------|-----|---------------|
| BOB TV 17 VATC 5M BLANC | 314218 225311 3 | SOUS FILM | 1 | 36 |
| BOBINOT TV 17 VATC 10M BLANC | 314218 225321 2 | SOUS FILM | 1 | 18 |
| BOBINOT TV 17 VATC 25M BLANC | 314218 225341 0 | SOUS FILM | 1 | 8 |
| COURONNE DE CABLE TV 17 VATCA 50 M BLANC | 314218 225030 3 | SOUS FILM | 1 | 1 |
| CABLE TV 17 VATC BLANC AU METRE • 1/2 TOURET DE 150 M | 314218 225921 4 | 1/2 TOURET | 150 | 150 |
| CABLE TV 17 VATC BLANC AU METRE • TOURET DE 300 M | 314218 225931 3 | TOURET | 300 | 300 |
| CABLE TV 17 PATC NOIR AU METRE • 1/2 TOURET DE 200 M | 314218 232943 6 | 1/2 TOURET | 200 | 200 |

213310
HI-FI 2X0.75 MM²



| HI-FI | GENCOD | PACKAGING | PCB | PCB CARTON |
|---|------------------------|------------|-----|---------------|
| BOBINOT HI-FI 2X0.75 MM² 5M ROUGE/NOIR | 314218 213310 1 | SOUS FILM | 1 | 70 |
| BOBINOT HI-FI 2X0.75 10M ROUGE/NOIR | 314218 213320 0 | SOUS FILM | 1 | 50 |
| BOBINOT HI-FI 2X0.75 MM² 25M ROUGE/NOIR | 314218 213340 8 | SOUS FILM | 1 | 26 |
| CABLE HI-FI 2X0.75 MM² ROUGE/NOIR AU METRE • 1/2 TOURET DE 300 M | 314218 213920 2 | 1/2 TOURET | 300 | 300 |
| CABLE HI-FI 2X2.5 MM² CRISTAL AU METRE • 1/2 TOURET DE 250 M | 314218 215929 3 | 1/2 TOURET | 250 | 250 |

PRODUITS ASSOCIÉS



Blok
PRISE RJ45
 REF.746810
PAGE 16



Câbles & conduits
**CACHE CABLE MULTIMEDIA
 ADHESIF**
 REF.760220
PAGE 76

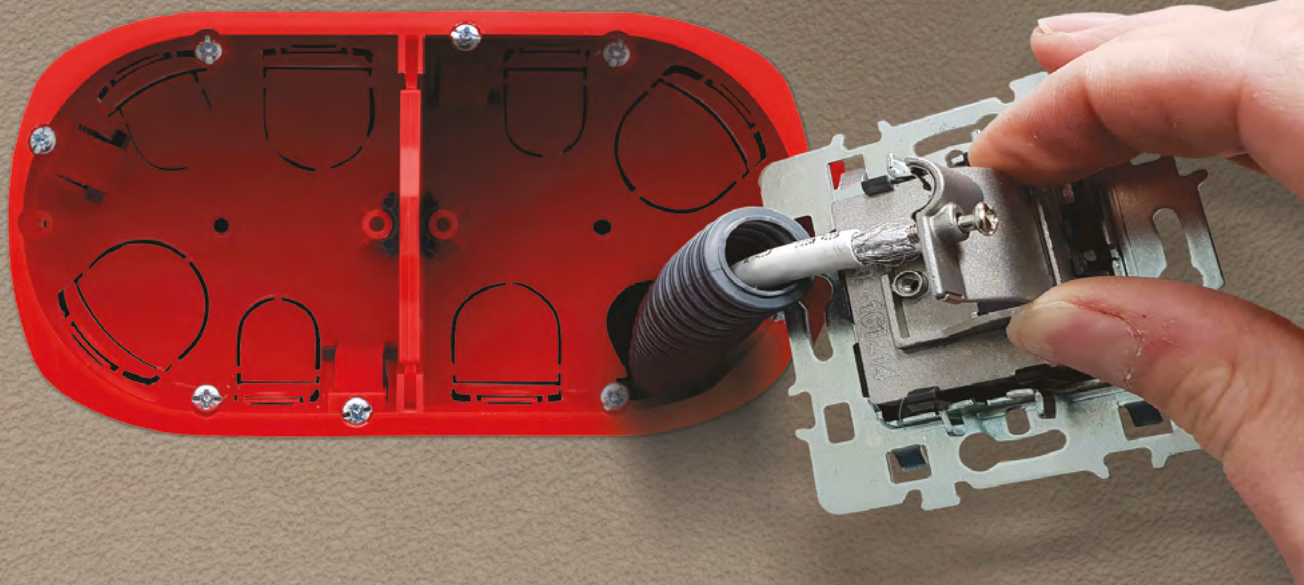

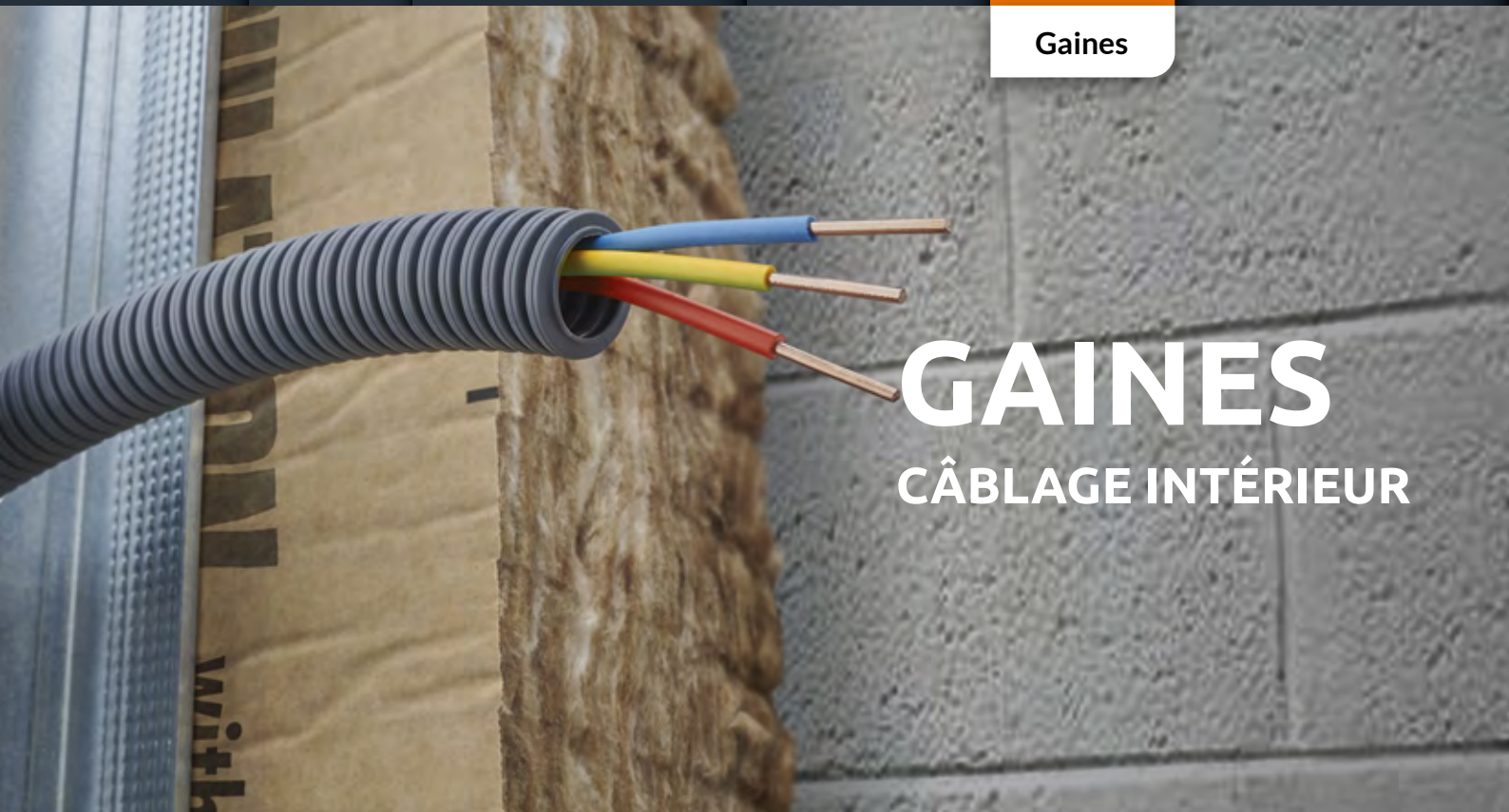

GAINES

CÂBLAGE INTÉRIEUR



AVEC
TIRE-FIL



GAINE
PRÉ FILÉ

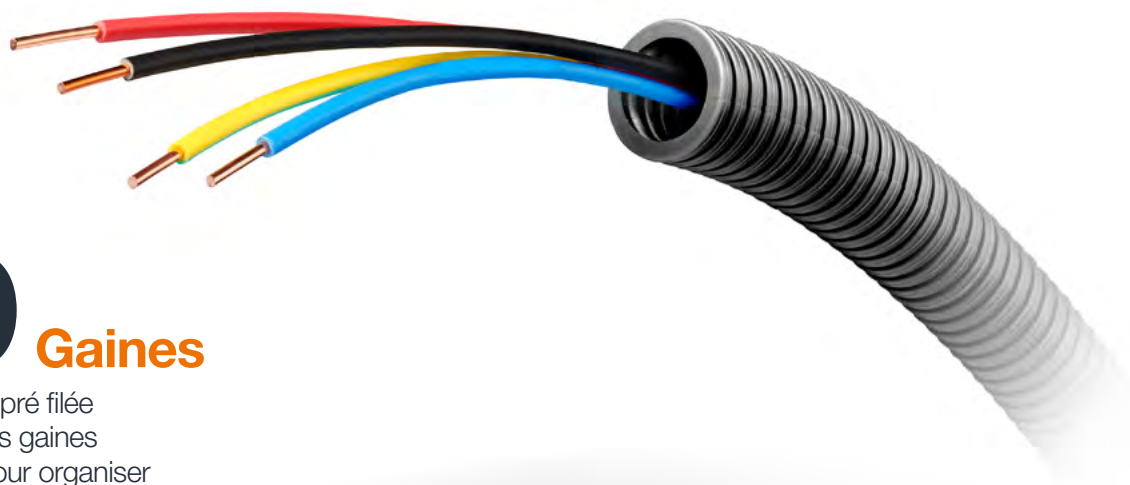

20 Gaines

Avec tire fil ou pré filée
sans oublier les gaines
range câble pour organiser
les branchements de bureaux



415515
GAINÉ ICTA Ø16
50 MÈTRES

| GAINÉ ICTA | GENCOD | PACKAGING | PCB | PCB CARTON |
|---------------------------------------|-----------------|-----------|-----|------------|
| BOBINOT GAINÉ ICTA Ø16 5M GRIS | 314218 415055 7 | SOUS FILM | 1 | 1 |
| BOBINOT GAINÉ ICTA Ø16 10M GRIS | 314218 415105 9 | SOUS FILM | 1 | 1 |
| COURONNE DE GAINÉ ICTA Ø16 25M GRIS | 314218 415255 1 | SOUS FILM | 1 | 1 |
| COURONNE DE GAINÉ ICTA Ø16 50 M GRIS | 314218 415515 6 | SOUS FILM | 1 | 1 |
| COURONNE DE GAINÉ ICTA Ø16 100 M GRIS | 314218 415005 2 | SOUS FILM | 1 | 1 |
| BOBINOT GAINÉ ICTA Ø20 5M GRIS | 314218 416055 6 | SOUS FILM | 1 | 1 |
| BOBINOT GAINÉ ICTA Ø20 10M GRIS | 314218 416105 8 | SOUS FILM | 1 | 1 |
| COURONNE DE GAINÉ ICTA Ø20 25M GRIS | 314218 416255 0 | SOUS FILM | 1 | 1 |
| COURONNE DE GAINÉ ICTA Ø20 50 M GRIS | 314218 416515 5 | SOUS FILM | 1 | 1 |
| COURONNE DE GAINÉ ICTA Ø20 100 M GRIS | 314218 416005 1 | SOUS FILM | 1 | 1 |
| BOBINOT GAINÉ ICTA Ø25 10M GRIS | 314218 417105 7 | SOUS FILM | 1 | 1 |
| COURONNE DE GAINÉ ICTA Ø25 25M GRIS | 314218 417255 9 | SOUS FILM | 1 | 1 |
| COURONNE DE GAINÉ ICTA Ø25 50 M GRIS | 314218 417515 4 | SOUS FILM | 1 | 1 |
| COURONNE DE GAINÉ ICTA Ø25 100 M GRIS | 314218 417005 0 | SOUS FILM | 1 | 1 |



410283
GAINÉ PRÉ FILÉE
3X2.5 MM² Ø20
25 MÈTRES

| GAINÉ PRÉ FILÉE | GENCOD | PACKAGING | PCB | PCB CARTON |
|--|-----------------|-----------|-----|------------|
| COURONNE DE GAINÉ PRÉ FILÉE 3X1.5 MM² Ø16 25M GRIS | 314218 410283 9 | SOUS FILM | 1 | 1 |
| COURONNE DE GAINÉ PRÉ FILÉE 3X1.5 MM² Ø16 50 M GRIS | 314218 410513 7 | SOUS FILM | 1 | 1 |
| COURONNE DE GAINÉ PRÉ FILÉE 3X1.5 MM² Ø16 100 M GRIS | 314218 410003 3 | SOUS FILM | 1 | 1 |
| COURONNE DE GAINÉ PRÉ FILÉE 3X2.5 MM² Ø20 25M GRIS | 314218 411283 8 | SOUS FILM | 1 | 1 |
| COURONNE DE GAINÉ PRÉ FILÉE 3X2.5 MM² Ø20 50 M GRIS | 314218 411513 6 | SOUS FILM | 1 | 1 |
| COURONNE DE GAINÉ PRÉ FILÉE 3X2.5 MM² Ø20 100 M GRIS | 314218 411003 2 | SOUS FILM | 1 | 1 |



431100
TIRE-FILS NYLON
10 MÈTRES

| TIRE-FILS | GENCOD | PACKAGING | PCB | PCB CARTON |
|---------------------------|-----------------|-----------|-----|------------|
| TIRE-FILS NYLON 10M BLANC | 314218 431100 2 | SACHET | 1 | 50 |
| TIRE-FILS NYLON 25M BLANC | 314218 431250 4 | SACHET | 1 | 50 |



760370
GAINÉ RANGE CÂBLE
Ø22 MM
3 MÈTRES

| GAINÉ RANGE CÂBLE | GENCOD | PACKAGING | PCB | PCB CARTON |
|---|-----------------|---------------------|-----|------------|
| GAINÉ RANGE CÂBLE Ø22 MM LONGUEUR 2 M + GUIDE GRIS | 314218 760150 6 | SACHET PEGBOARDABLE | 1 | 30 |
| GAINÉ RANGE CÂBLE SPIRALE Ø10 MM LONGUEUR 2 M TRANSPARENT | 314218 760190 2 | SACHET PEGBOARDABLE | 1 | 120 |
| CACHE CÂBLE MULTIMEDIA ADHESIF 70 MM LONGUEUR 1 M BLANC | 314218 760220 6 | SACHET PEGBOARDABLE | 1 | 12 |
| CACHE CÂBLE MULTIMEDIA ADHESIF 70 MM LONGUEUR 1 M GRIS | 314218 760230 5 | SACHET PEGBOARDABLE | 1 | 12 |
| GAINÉ RANGE CÂBLE Ø22 MM LONGUEUR 3M + GUIDE GRIS | 314218 760370 8 | SACHET PEGBOARDABLE | 1 | 25 |

PRODUITS COMPLÉMENTAIRES



Câbles & conduits
TIRE-FILS NYLON
de 10 à 25M
PAGE 68



Câbles & conduits
COLLIER AVEC EMBASE Ø 16 A 32 MM
SACHET DE 10 OU 25
PAGE 72

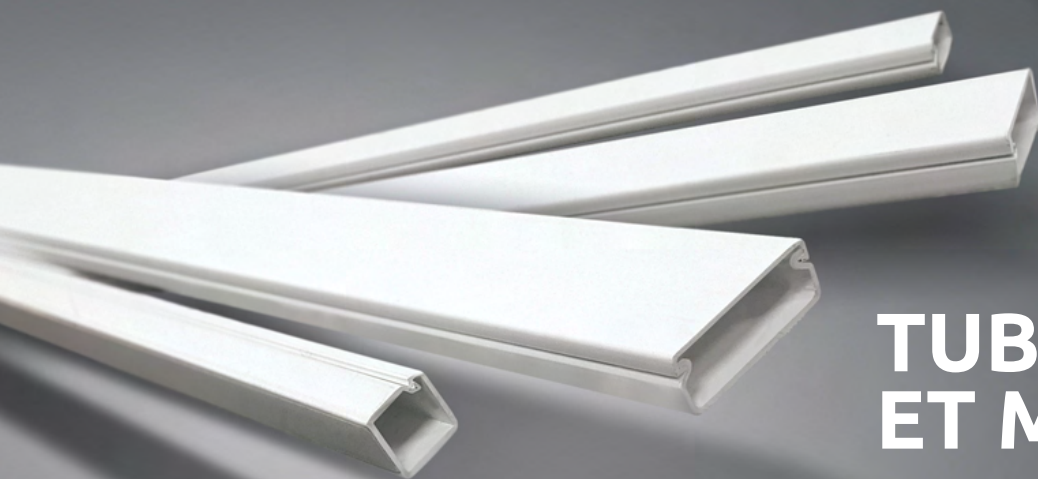

TUBES ET MOULURES

INSTALLATION EN SAILLIE

Les tubes et moulures permettent de masquer les câbles tout en protégeant et sécurisant l'installation électrique. La gaine GTL quant à elle rassemble courants forts et faibles au départ de l'installation.

TUBE
DIAMÈTRE
16

TUBE
DIAMÈTRE
20

TUBE
DIAMÈTRE
25

16x16
MOULURE
ADHÉSIVE

15x10
MOULURE
ADHÉSIVE

20x12
MOULURE
MONOCANAL

32x16
MOULURE
MONOCANAL

50x20
MOULURE
BICANAL



429022
TUBE IRL 3321 Ø20 MM

| TUBE IRL | GENCOD | PACKAGING | PCB | PCB CARTON |
|------------------------------|------------------------|-----------|-----|------------|
| TUBE IRL 3321 Ø16 MM 2M GRIS | 314218 429021 5 | VRAC | 25 | 25 |
| TUBE IRL 3321 Ø20 MM 2M GRIS | 314218 429022 2 | VRAC | 17 | 17 |
| TUBE IRL 3321 Ø25 MM 2M GRIS | 314218 429023 9 | VRAC | 17 | 17 |



434002
MOULURE MONOCANAL 20X12 MM

| MOULURE | GENCOD | PACKAGING | PCB | PCB CARTON |
|--|------------------------|-----------|-----|------------|
| MOULURE MONOCANAL 32X16 MM 2M BLANC | 314218 435002 5 | VRAC | 40 | 40 |
| MOULURE MONOCANAL 20X12 MM 2M BLANC | 314218 434002 6 | VRAC | 48 | 48 |
| MOULURE ADHESIVE MONOCANAL 15X10 MM 2M BLANC | 314218 438002 2 | VRAC | 40 | 40 |
| MOULURE ADHESIVE MONOCANAL 16X16 MM 2M BLANC | 314218 439002 1 | VRAC | 25 | 25 |
| MOULURE BICANAL 50X20 MM 2M BLANC | 314218 436010 9 | VRAC | 20 | 20 |



438002
MOULURE ADHESIVE MONOCANAL 15X10 MM



FIXATIONS CÂBLAGE PROPRE

Une large gamme de colliers techniques et de fixations vous permettant de regrouper et fixer proprement vos fils et câbles électriques.



101 Raccords et fixations

Une offre regroupant différents conditionnements pour toutes les configurations de linéaires.





709003
**PINCE POUR COLLIER
AUTOBLOCANT**



709570
**EMBASE A CHEVILLE
POUR COLLIER 9 MM**



709052
**COLLIER AUTOBLOCANT
3.6X140 MM
INCOLORE**



709050
**COLLIER AUTOBLOCANT
3.6X140 MM INCOLORE**

| COLLIERS | GENCOD | PACKAGING | PCB | PCB CARTON |
|--|------------------------|-----------------------------------|-----|---------------|
| COLLIER AUTOBLOCANT 2.5X100 MM INCOLORE SACHET DE 25 | 314218 709084 3 | SACHET PEGBOARDABLE REFERMABLE | 5 | 1000 |
| COLLIER AUTOBLOCANT 2.5X150 MM INCOLORE SACHET DE 25 | 314218 709086 7 | SACHET PEGBOARDABLE REFERMABLE | 5 | 625 |
| COLLIER AUTOBLOCANT 3.6X140 MM INCOLORE SACHET DE 25 | 314218 709052 2 | SACHET PEGBOARDABLE REFERMABLE | 5 | 500 |
| COLLIER AUTOBLOCANT 3.6X140 MM INCOLORE SACHET DE 50 | 314218 709053 9 | SACHET PEGBOARDABLE REFERMABLE | 5 | 350 |
| COLLIER AUTOBLOCANT 3.6X200 MM INCOLORE SACHET DE 25 | 314218 709088 1 | SACHET PEGBOARDABLE REFERMABLE | 5 | 400 |
| COLLIER AUTOBLOCANT 3.6X300 MM INCOLORE SACHET DE 25 | 314218 709090 4 | SACHET PEGBOARDABLE REFERMABLE | 5 | 350 |
| COLLIER AUTOBLOCANT 4.8X180 MM INCOLORE SACHET DE 25 | 314218 709092 8 | SACHET PEGBOARDABLE REFERMABLE | 5 | 375 |
| COLLIER AUTOBLOCANT 4.8X300 MM INCOLORE SACHET DE 25 | 314218 709094 2 | SACHET PEGBOARDABLE REFERMABLE | 5 | 300 |
| COLLIER AUTOBLOCANT 2.5X150 MM INCOLORE BOITE DE 100 | 314218 709087 4 | BOITE OPAQUE | 5 | 60 |
| COLLIER AUTOBLOCANT 3.6X140 MM INCOLORE BOITE DE 100 | 314218 709050 8 | BOITE OPAQUE | 1 | 66 |
| COLLIER AUTOBLOCANT 3.6X300 MM INCOLORE BOITE DE 100 | 314218 709091 1 | BOITE OPAQUE | 5 | 35 |
| COLLIER AUTOBLOQUANT 2.5X150 MM NOIR SACHET DE 25 | 314218 709015 7 | SACHET PEGBOARDABLE REFERMABLE | 5 | 625 |
| COLLIER AUTOBLOCANT 6X115 MM NOIR SACHET DE 10 | 314218 709011 9 | SACHET PEGBOARDABLE REFERMABLE | 5 | 600 |
| COLLIER AUTOBLOCANT 6X115 MM NOIR SACHET DE 25 | 314218 709012 6 | SACHET PEGBOARDABLE REFERMABLE | 5 | 350 |
| COLLIER AUTOBLOCANT 6X180 MM NOIR SACHET DE 10 | 314218 709021 8 | SACHET PEGBOARDABLE REFERMABLE | 5 | 500 |
| COLLIER AUTOBLOCANT 6X180 MM NOIR SACHET DE 25 | 314218 709022 5 | SACHET PEGBOARDABLE REFERMABLE | 5 | 250 |
| COLLIER AUTOBLOCANT 6X180 MM NOIR SACHET DE 50 | 314218 709023 2 | SACHET PEGBOARDABLE REFERMABLE | 5 | 150 |
| COLLIER AUTOBLOCANT 9X180 MM NOIR SACHET DE 10 | 314218 709061 4 | SACHET PEGBOARDABLE REFERMABLE | 5 | 350 |
| COLLIER AUTOBLOCANT 9X180 MM NOIR SACHET DE 25 | 314218 709062 1 | SACHET PEGBOARDABLE REFERMABLE | 5 | 150 |
| COLLIER AUTOBLOCANT 9X260 MM NOIR SACHET DE 10 | 314218 709031 7 | SACHET PEGBOARDABLE REFERMABLE | 5 | 250 |
| COLLIER AUTOBLOCANT 9X260 MM NOIR SACHET DE 25 | 314218 709032 4 | SACHET PEGBOARDABLE REFERMABLE | 5 | 100 |
| COLLIER AUTOBLOCANT 9X350 MM NOIR SACHET DE 10 | 314218 709041 6 | SACHET PEGBOARDABLE REFERMABLE | 5 | 150 |
| COLLIER AUTOBLOCANT 9X350 MM NOIR SACHET DE 25 | 314218 709042 3 | SACHET PEGBOARDABLE REFERMABLE | 5 | 60 |
| COLLIER AUTOBLOCANT 9X350 MM NOIR SACHET DE 50 | 314218 709043 0 | SACHET PEGBOARDABLE REFERMABLE | 5 | 35 |
| COLLIER AUTOBLOCANT 6X180 MM NOIR BOITE DE 100 | 314218 709020 1 | BOITE OPAQUE | 5 | 36 |
| COLLIER AUTOBLOCANT 9X180 MM NOIR BOITE DE 100 | 314218 709060 7 | BOITE OPAQUE | 1 | 28 |
| COLLIER AUTOBLOCANT 9X260 MM NOIR BOITE DE 100 | 314218 709030 0 | BOITE OPAQUE | 1 | 16 |
| COLLIER AUTOBLOCANT 9X350 MM NOIR BOITE DE 100 | 314218 709040 9 | BOITE OPAQUE | 1 | 12 |
| EMBASE ADHESIVE POUR COLLIER 3.6 MM INCOLORE SACHET DE 25 | 314218 702401 5 | SACHET PEGBOARDABLE REFERMABLE | 5 | 400 |
| EMBASE SIMPLE POUR COLLIER 9 MM NOIR SACHET DE 10 | 314218 709568 8 | SACHET PEGBOARDABLE REFERMABLE | 5 | 350 |
| EMBASE SIMPLE POUR COLLIER 9 MM NOIR SACHET DE 20 | 314218 709569 5 | SACHET PEGBOARDABLE REFERMABLE | 5 | 250 |
| EMBASE SIMPLE POUR COLLIER 9 MM NOIR SACHET DE 100 | 314218 706556 8 | SACHET PEGBOARDABLE REFERMABLE | 1 | 70 |
| EMBASE A CHEVILLE POUR COLLIER 9 MM NOIR SACHET DE 10 | 314218 709570 1 | SACHET PEGBOARDABLE REFERMABLE | 5 | 300 |
| EMBASE A CHEVILLE POUR COLLIER 9 MM NOIR SACHET DE 20 | 314218 709571 8 | SACHET PEGBOARDABLE REFERMABLE | 5 | 180 |
| EMBASE A CHEVILLE POUR COLLIER 9 MM NOIR SACHET DE 100 | 314218 709573 2 | SACHET PEGBOARDABLE REFERMABLE | 5 | 50 |
| PINCE POUR COLLIER AUTOBLOCANT | 314218 709003 4 | ACCROCHE PEGBOARDABLE | 1 | 45 |



429244
COUDE EQUERRE Ø16 MM



429435
TE Ø20 MM

| RACCORD IRL | GENCOD | PACKAGING | PCB | PCB CARTON |
|--|------------------------|-----------------------------------|-----|------------|
| TE Ø16 MM GRIS SACHET DE 2 | 314218 429434 3 | SACHET PEGBOARDABLE REFERMABLE | 5 | 300 |
| TE Ø20 MM GRIS SACHET DE 2 | 314218 429435 0 | SACHET PEGBOARDABLE REFERMABLE | 5 | 180 |
| TE Ø25 MM GRIS SACHET DE 2 | 314218 429436 7 | SACHET PEGBOARDABLE REFERMABLE | 5 | 120 |
| MANCHON Ø16 MM GRIS SACHET DE 2 | 314218 429344 5 | SACHET PEGBOARDABLE REFERMABLE | 5 | 480 |
| MANCHON Ø20 MM GRIS SACHET DE 2 | 314218 429345 2 | SACHET PEGBOARDABLE REFERMABLE | 5 | 300 |
| MANCHON Ø25 MM GRIS SACHET DE 2 | 314218 429346 9 | SACHET PEGBOARDABLE REFERMABLE | 5 | 210 |
| COUDE EQUERRE Ø16 MM GRIS SACHET DE 2 | 314218 429244 8 | SACHET PEGBOARDABLE REFERMABLE | 5 | 360 |
| COUDE EQUERRE Ø20 MM GRIS SACHET DE 2 | 314218 429245 5 | SACHET PEGBOARDABLE REFERMABLE | 5 | 180 |
| COUDE EQUERRE Ø25 MM GRIS SACHET DE 2 | 314218 429246 2 | SACHET PEGBOARDABLE REFERMABLE | 5 | 120 |
| COUDE GRAND RAYON Ø16 MM GRIS SACHET DE 2 | 314218 429561 6 | SACHET PEGBOARDABLE REFERMABLE | 5 | 300 |



709071
**CLIPS TUBE
+ CHEVILLE Ø20**



709101
**COLLIER AVEC EMBASE
Ø 16 A 32 MM**



709099
CHEVILLE FILETEE Ø 8 MM

| FIXATIONS ET RACCORDS IRL | GENCOD | PACKAGING | PCB | PCB CARTON |
|---|------------------------|-----------------------------------|-----|------------|
| CHEVILLE FILETEE Ø 8 MM GRIS SACHET DE 25 | 314218 709099 7 | SACHET PEGBOARDABLE REFERMABLE | 5 | 300 |
| CLIPS TUBE + CHEVILLE Ø 16 MM GRIS SACHET DE 100 | 314218 709110 9 | SACHET PEGBOARDABLE REFERMABLE | 5 | 30 |
| CLIPS TUBE + CHEVILLE Ø16 GRIS SACHET DE 10 | 314218 709070 6 | SACHET PEGBOARDABLE REFERMABLE | 5 | 250 |
| CLIPS TUBE + CHEVILLE Ø20 GRIS SACHET DE 10 | 314218 709071 3 | SACHET PEGBOARDABLE REFERMABLE | 5 | 200 |
| CLIPS TUBE + CHEVILLE Ø25 GRIS SACHET DE 10 | 314218 709072 0 | SACHET PEGBOARDABLE REFERMABLE | 5 | 180 |
| CLIPS PARAPLUIE SIMPLE Ø 16 A 20 MM GRIS SACHET DE 10 | 314218 709901 3 | SACHET PEGBOARDABLE REFERMABLE | 5 | 150 |
| CLIPS PARAPLUIE DOUBLE Ø 16 A 20 MM GRIS SACHET DE 10 | 314218 709931 0 | SACHET PEGBOARDABLE REFERMABLE | 5 | 90 |
| CLIPS PARAPLUIE DOUBLE Ø 20 A 25 MM GRIS SACHET DE 10 | 314218 709951 8 | SACHET PEGBOARDABLE REFERMABLE | 5 | 90 |
| INSTACLIP + CHEVILLE Ø16 GRIS SACHET DE 10 | 314218 709076 8 | SACHET PEGBOARDABLE REFERMABLE | 5 | 150 |
| INSTACLIP + CHEVILLE Ø20 GRIS SACHET DE 10 | 314218 709077 5 | SACHET PEGBOARDABLE REFERMABLE | 5 | 150 |
| INSTACLIP + CHEVILLE Ø25 GRIS SACHET DE 10 | 314218 709078 2 | SACHET PEGBOARDABLE REFERMABLE | 5 | 150 |
| COLLIER AVEC EMBASE Ø 16 A 32 MM GRIS SACHET DE 10 | 314218 709101 7 | SACHET PEGBOARDABLE REFERMABLE | 5 | 180 |
| COLLIER AVEC EMBASE Ø 16 A 32 MM GRIS SACHET DE 25 | 314218 709102 4 | SACHET PEGBOARDABLE REFERMABLE | 5 | 80 |
| COLLIER AVEC EMBASE Ø 16 A 32 MM NOIR SACHET DE 10 | 314218 709131 4 | SACHET PEGBOARDABLE REFERMABLE | 5 | 180 |
| COLLIER AVEC EMBASE Ø 16 A 32 MM + CHEVILLE BLANC SACHET DE 10 | 314218 709150 5 | SACHET PEGBOARDABLE REFERMABLE | 5 | 120 |
| COLLIER AVEC EMBASE Ø16 A 32 MM + CHEVILLE GRIS SACHET DE 10 | 314218 709082 9 | SACHET PEGBOARDABLE REFERMABLE | 5 | 100 |
| COLLIER AVEC EMBASE Ø16 A 32 MM + CHEVILLE GRIS SACHET DE 20 | 314218 709083 6 | SACHET PEGBOARDABLE REFERMABLE | 5 | 90 |

ATTACHE-FILS MULTI-DIAMETRES

Ces attaches vous permettent de réduire votre nombre de références stockées et facilitent le choix de vos clients : inutile de connaître le diamètre précis du câble à fixer.



700404
**ATTACHE FILS
Ø 4 A 7 MM BLANC**



700424
**ATTACHE FILS
Ø 12 A 16 MM BLANC**



700444
**ATTACHE FILS
Ø 8 A 12 MM GRIS**



700464
**ATTACHE FILS
Ø 16 A 19 MM GRIS**



700466
**ATTACHE FILS
Ø 16 A 19 MM NOIR**

| ATTACHE FILS | GENCOD | PACKAGING | PCB | PCB CARTON |
|---|------------------------|-----------------------------------|-----|---------------|
| ATTACHE FILS Ø 4 A 7 MM BLANC SACHET DE 25 | 314218 700406 2 | SACHET PEGBOARDABLE REFERMABLE | 5 | 700 |
| ATTACHE FILS Ø 4 A 7 MM BLANC SACHET DE 50 | 314218 700407 9 | SACHET PEGBOARDABLE REFERMABLE | 5 | 500 |
| ATTACHE FILS Ø 4 A 7 MM BLANC SACHET DE 100 | 314218 700404 8 | SACHET PEGBOARDABLE REFERMABLE | 5 | 300 |
| ATTACHE FILS Ø 8 A 12 MM BLANC SACHET DE 25 | 314218 700408 6 | SACHET PEGBOARDABLE REFERMABLE | 5 | 300 |
| ATTACHE FILS Ø 8 A 12 MM BLANC SACHET DE 50 | 314218 700409 3 | SACHET PEGBOARDABLE REFERMABLE | 5 | 200 |
| ATTACHE FILS Ø 8 A 12 MM BLANC SACHET DE 100 | 314218 700414 7 | SACHET PEGBOARDABLE REFERMABLE | 5 | 130 |
| ATTACHE FILS Ø 12 A 16 MM BLANC SACHET DE 25 | 314218 700412 3 | SACHET PEGBOARDABLE REFERMABLE | 5 | 250 |
| ATTACHE FILS Ø 12 A 16 MM BLANC SACHET DE 50 | 314218 700424 6 | SACHET PEGBOARDABLE REFERMABLE | 5 | 150 |
| ATTACHE FILS Ø 16 A 19 MM BLANC SACHET DE 25 | 314218 700413 0 | SACHET PEGBOARDABLE REFERMABLE | 5 | 150 |
| ATTACHE FILS Ø 16 A 19 MM BLANC SACHET DE 50 | 314218 700465 9 | SACHET PEGBOARDABLE REFERMABLE | 5 | 100 |
| ATTACHE FILS Ø 20 A 25 MM BLANC SACHET DE 25 | 314218 700475 8 | SACHET PEGBOARDABLE REFERMABLE | 5 | 120 |
| ATTACHE FILS Ø 20 A 25 MM BLANC SACHET DE 50 | 314218 700416 1 | SACHET PEGBOARDABLE REFERMABLE | 5 | 60 |
| ATTACHE FILS Ø 4 A 7 MM GRIS SACHET DE 25 | 314218 700417 8 | SACHET PEGBOARDABLE REFERMABLE | 5 | 700 |
| ATTACHE FILS Ø 4 A 7 MM GRIS SACHET DE 50 | 314218 700418 5 | SACHET PEGBOARDABLE REFERMABLE | 5 | 500 |
| ATTACHE FILS Ø 4 A 7 MM GRIS SACHET DE 100 | 314218 700405 5 | SACHET PEGBOARDABLE REFERMABLE | 5 | 300 |
| ATTACHE FILS Ø 8 A 12 MM GRIS SACHET DE 25 | 314218 700410 9 | SACHET PEGBOARDABLE REFERMABLE | 5 | 300 |
| ATTACHE FILS Ø 8 A 12 MM GRIS SACHET DE 50 | 314218 700411 6 | SACHET PEGBOARDABLE REFERMABLE | 5 | 200 |
| ATTACHE FILS Ø 8 A 12 MM GRIS SACHET DE 100 | 314218 700444 4 | SACHET PEGBOARDABLE REFERMABLE | 5 | 130 |
| ATTACHE FILS Ø 12 A 16 MM GRIS SACHET DE 25 | 314218 700419 2 | SACHET PEGBOARDABLE REFERMABLE | 5 | 250 |
| ATTACHE FILS Ø 12 A 16 MM GRIS SACHET DE 50 | 314218 700454 3 | SACHET PEGBOARDABLE REFERMABLE | 5 | 150 |
| ATTACHE FILS Ø 16 A 19 MM GRIS SACHET DE 25 | 314218 700420 8 | SACHET PEGBOARDABLE REFERMABLE | 5 | 150 |
| ATTACHE FILS Ø 16 A 19 MM GRIS SACHET DE 50 | 314218 700464 2 | SACHET PEGBOARDABLE REFERMABLE | 5 | 100 |
| ATTACHE FILS Ø 20 A 25 MM GRIS SACHET DE 25 | 314218 700476 5 | SACHET PEGBOARDABLE REFERMABLE | 5 | 120 |
| ATTACHE FILS Ø 20 A 25 MM GRIS SACHET DE 50 | 314218 700421 5 | SACHET PEGBOARDABLE REFERMABLE | 5 | 60 |
| ATTACHE FILS Ø 4 A 7 MM NOIR SACHET DE 25 | 314218 700422 2 | SACHET PEGBOARDABLE REFERMABLE | 5 | 700 |
| ATTACHE FILS Ø 4 A 7 MM NOIR SACHET DE 50 | 314218 700423 9 | SACHET PEGBOARDABLE REFERMABLE | 5 | 500 |
| ATTACHE FILS Ø 4 A 7 MM NOIR SACHET DE 100 | 314218 700434 5 | SACHET PEGBOARDABLE REFERMABLE | 5 | 300 |
| ATTACHE FILS Ø 8 A 12 MM NOIR SACHET DE 25 | 314218 700426 0 | SACHET PEGBOARDABLE REFERMABLE | 5 | 300 |
| ATTACHE FILS Ø 8 A 12 MM NOIR SACHET DE 50 | 314218 700427 7 | SACHET PEGBOARDABLE REFERMABLE | 5 | 200 |
| ATTACHE FILS Ø 8 A 12 MM NOIR SACHET DE 100 | 314218 700415 4 | SACHET PEGBOARDABLE REFERMABLE | 5 | 130 |
| ATTACHE FILS Ø 12 A 16 MM NOIR SACHET DE 25 | 314218 700428 4 | SACHET PEGBOARDABLE REFERMABLE | 5 | 250 |
| ATTACHE FILS Ø 12 A 16 MM NOIR SACHET DE 50 | 314218 700425 3 | SACHET PEGBOARDABLE REFERMABLE | 5 | 150 |
| ATTACHE FILS Ø 16 A 19 MM NOIR SACHET DE 25 | 314218 700429 1 | SACHET PEGBOARDABLE REFERMABLE | 5 | 150 |
| ATTACHE FILS Ø 16 A 19 MM NOIR SACHET DE 50 | 314218 700466 6 | SACHET PEGBOARDABLE REFERMABLE | 5 | 100 |
| ATTACHE FILS Ø 20 A 25 MM NOIR SACHET DE 25 | 314218 700477 2 | SACHET PEGBOARDABLE REFERMABLE | 5 | 120 |
| ATTACHE FILS Ø 20 A 25 MM NOIR SACHET DE 50 | 314218 700430 7 | SACHET PEGBOARDABLE REFERMABLE | 5 | 60 |



CONNEXION & RACCORDEMENT

DES CONNEXIONS SÉCURISÉES

Permet de brancher deux ou plusieurs fils électriques entre eux sans risque. Les cosses servent quant à elles à finaliser un câble en vue d'un raccordement spécifique, pour des sections allant de 0,5 à 6mm²



704912
BORNES À LEVIERS COMPACTES-3 CONDUCTEURS

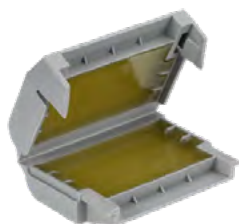

704918
GELBOX BORNES NON INCLUSES TAILLE 2 - SACHET X 3



704020
BARRETTE DE CONNEXION 2.5 MM²

| BORNES AUTO ET BARETTES | GENCOD | PACKAGING | PCB | PCB CARTON |
|--|------------------------|--------------------------------|-----|------------|
| BORNES À LEVIERS INLINE 2 CONDUCTEURS-SACHETX10 | 314218 704910 0 | SACHET PEGBOARDABLE REFERMABLE | 1 | 120 |
| BORNES À LEVIERS-COMPACTES 2 CONDUCTEURS-SACHETX10 | 314218 704911 7 | SACHET PEGBOARDABLE REFERMABLE | 1 | 90 |
| BORNES À LEVIERS-COMPACTES 3 CONDUCTEURS-SACHETX10 | 314218 704912 4 | SACHET PEGBOARDABLE REFERMABLE | 1 | 120 |
| BORNES À LEVIERS-COMPACTES 5 CONDUCTEURS- SACHETX5 | 314218 704913 1 | SACHET PEGBOARDABLE REFERMABLE | 1 | 90 |
| LOT DE 10 BORNES À LEVIER INLINE X5 + 2 CONDUCTEURS X5 | 314218 704914 8 | SACHET PEGBOARDABLE REFERMABLE | 1 | 120 |
| LOT DE 10 BORNES À LEVIERS 2 CONDUCTEURS X5 + 3 CONDUCTEURS X5 | 314218 704915 5 | SACHET PEGBOARDABLE REFERMABLE | 1 | 120 |
| LOT DE 20 BORNES SANS LEVIERS 2 CONDUCTEURSX10 + 3 CONDUCTEURSX10 | 314218 704916 2 | SACHET PEGBOARDABLE REFERMABLE | 1 | 90 |
| BORNES POUR LUMINAIRES 2 CONDUCTEURS BLANC - SACHET X 3 | 314218 704917 9 | SACHET PEGBOARDABLE REFERMABLE | 1 | 90 |
| GELBOX - BORNES NON INCLUSES TAILLE 2 - SACHET X 3 | 314218 704918 6 | SACHET PEGBOARDABLE REFERMABLE | 1 | 100 |
| GELBOX - BORNES NON INCLUSES TAILLE 3 - SACHET X 3 | 314218 704919 3 | SACHET PEGBOARDABLE REFERMABLE | 1 | 100 |
| BARRETTE DE CONNEXION LOT DE 4 (2X2,5MM ² , 2X6MM ²) | 314218 704751 9 | SACHET | 1 | 200 |
| BARRETTE DE CONNEXION LOT DE 4 (1X2,5MM ² , 1X6MM ² , 1X10MM ² , 1X16MM ²) | 314218 704750 2 | SACHET | 1 | 100 |
| BARRETTE DE CONNEXION 6 MM ² NOIR | 314218 704030 5 | VRAC | 20 | 800 |
| BARRETTE DE CONNEXION 6 MM ² BLANC | 314218 704110 4 | VRAC | 20 | 800 |
| BARRETTE DE CONNEXION 25 MM ² NOIR | 314218 704060 2 | VRAC | 10 | 100 |
| BARRETTE DE CONNEXION 2.5 MM ² NOIR | 314218 704020 6 | VRAC | 20 | 960 |
| BARRETTE DE CONNEXION 2.5 MM ² BLANC | 314218 704100 5 | VRAC | 20 | 960 |
| BARRETTE DE CONNEXION 16 MM ² NOIR | 314218 704050 3 | VRAC | 10 | 200 |
| BARRETTE DE CONNEXION 10 MM ² NOIR | 314218 704040 4 | VRAC | 20 | 540 |



801112
RUBAN DE REPERAGE
10M LARGEUR 15MM

| RUBANS DE REPERAGE & GAINÉ THERMO | GENCOD | PACKAGING | PCB | PCB CARTON |
|---|--------------------------------|--------------------------------|-----|------------|
| RUBAN DE REPERAGE 10M LARGEUR 15MM BLEU | 5017374601493 801113 | SOUS FILM | 10 | 100 |
| RUBAN DE REPERAGE 10M LARGEUR 15MM JAUNE/VERT | 5017374602605 801110 | SOUS FILM | 10 | 100 |
| RUBAN DE REPERAGE 10M LARGEUR 15MM NOIR | 5017374600311 801112 | SOUS FILM | 10 | 100 |
| RUBAN DE REPERAGE 10M LARGEUR 15MM ROUGE | 5017374605071 801111 | SOUS FILM | 10 | 100 |
| RUBAN DE REPERAGE 10M LARGEUR 15MM BLANC | 5017374605903 801119 | SOUS FILM | 10 | 100 |
| RUBAN DE REPERAGE 10M LARGEUR 15MM ASSORTIMENT DE 10 | 5017374600038 801120 | SOUS FILM | 10 | 100 |
| GAINÉ THERMORETRACTABLE LONGUEUR 100MM PAR 12 (4XØ4, 4XØ5, 2XØ8, 2XØ12) | 314218 704210 1 | SACHET PEGBOARDABLE REFERMABLE | 5 | 300 |

À CHAQUE SECTION DE CÂBLE
SA COULEUR

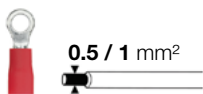

0.5 / 1 mm²

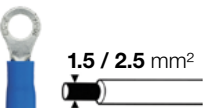

1.5 / 2.5 mm²



2.5 / 6 mm²



711011
COSSE A OEUILLLET
PRE-ISOLE

| COSSES | GENCOD | PACKAGING | PCB | PCB CARTON |
|--|------------------------|--------------------------------|-----|------------|
| COSSE A OEUILLLET PRE-ISOLE Ø 3 MM ROUGE SACHET DE 10 | 314218 711011 4 | SACHET PEGBOARDABLE REFERMABLE | 5 | 435 |
| COSSE A OEUILLLET PRE-ISOLE Ø 4 MM ROUGE SACHET DE 10 | 314218 711012 1 | SACHET PEGBOARDABLE REFERMABLE | 5 | 1400 |
| COSSE A OEUILLLET PRE-ISOLE Ø 5 MM ROUGE SACHET DE 10 | 314218 711013 8 | SACHET PEGBOARDABLE REFERMABLE | 5 | 1400 |
| COSSE A OEUILLLET PRE-ISOLE Ø 6 MM ROUGE SACHET DE 10 | 314218 711015 2 | SACHET PEGBOARDABLE REFERMABLE | 5 | 1200 |
| COSSE FOURCHE PRE-ISOLE Ø 3 MM ROUGE SACHET DE 10 | 314218 711025 1 | SACHET PEGBOARDABLE REFERMABLE | 5 | 1000 |
| CLIPS MALE PRE-ISOLE 2.8X0.8 MM ROUGE SACHET DE 10 | 314218 711050 3 | SACHET PEGBOARDABLE REFERMABLE | 5 | 250 |
| CLIPS MALE PRE-ISOLE 6.3X0.8 MM ROUGE SACHET DE 10 | 314218 711051 0 | SACHET PEGBOARDABLE REFERMABLE | 5 | 1400 |
| CLIPS FEMELLE PRE-ISOLE 2.8X0.8 MM ROUGE SACHET DE 10 | 314218 711041 1 | SACHET PEGBOARDABLE REFERMABLE | 5 | 1600 |
| CLIPS FEMELLE PRE-ISOLE 6.3X0.8 MM ROUGE SACHET DE 10 | 314218 711042 8 | SACHET PEGBOARDABLE REFERMABLE | 5 | 1200 |
| CLIPS FEMELLE ISOLE 6.3X0.8 MM ROUGE SACHET DE 10 | 314218 711045 9 | SACHET PEGBOARDABLE REFERMABLE | 5 | 800 |
| CLIPS MALE/FEMELLE PRE-ISOLE 6.3X0.8 MM ROUGE SACHET DE 10 | 314218 711055 8 | SACHET PEGBOARDABLE REFERMABLE | 5 | 800 |
| MANCHON ISOLE ROUGE SACHET DE 10 | 314218 711082 4 | SACHET PEGBOARDABLE REFERMABLE | 5 | 800 |
| DOUILLE CYLINDRIQUE FEMELLE PRE-ISOLE ROUGE SACHET DE 10 | 314218 711081 7 | SACHET PEGBOARDABLE REFERMABLE | 5 | 800 |
| DOUILLE CYLINDRIQUE MALE PRE-ISOLE ROUGE SACHET DE 10 | 314218 711080 0 | SACHET PEGBOARDABLE REFERMABLE | 5 | 1200 |
| CONNECTEUR BORNIER PRE-ISOLE 1.9 MM ROUGE SACHET DE 10 | 314218 711083 1 | SACHET PEGBOARDABLE REFERMABLE | 5 | 1400 |
| COSSE AUTO DENUDANTE ROUGE SACHET DE 5 | 314218 711084 8 | SACHET PEGBOARDABLE REFERMABLE | 5 | 400 |
| COSSE A OEUILLLET PRE-ISOLE Ø 4 MM BLEU SACHET DE 10 | 314218 711010 7 | SACHET PEGBOARDABLE REFERMABLE | 5 | 1200 |
| COSSE A OEUILLLET PRE-ISOLE Ø 5 MM BLEU SACHET DE 10 | 314218 711016 9 | SACHET PEGBOARDABLE REFERMABLE | 5 | 1200 |
| COSSE A OEUILLLET PRE-ISOLE Ø 8 MM BLEU SACHET DE 10 | 314218 711019 0 | SACHET PEGBOARDABLE REFERMABLE | 5 | 1000 |
| COSSE FOURCHE PRE-ISOLE Ø 3 MM BLEU SACHET DE 10 | 314218 711030 5 | SACHET PEGBOARDABLE REFERMABLE | 5 | 500 |
| COSSE FOURCHE PRE-ISOLE Ø 4 MM BLEU SACHET DE 10 | 314218 711031 2 | SACHET PEGBOARDABLE REFERMABLE | 5 | 500 |
| COSSE FOURCHE PRE-ISOLE Ø 5 MM BLEU SACHET DE 10 | 314218 711032 9 | SACHET PEGBOARDABLE REFERMABLE | 5 | 1000 |



711052
**CLIPS MALE
PRE-ISOLE**



711064
**COSSE
AUTO DENUDANTE**



711048
**CLIPS FEMELLE
ISOLE**



711044
**CLIPS FEMELLE
PRE-ISOLEE**

| COSSES | GENCOD | PACKAGING | PCB | PCB CARTON |
|--|------------------------|-----------------------------------|-----|---------------|
| CLIPS MALE PRE-ISOLE 6.3X0.8 MM BLEU SACHET DE 10 | 314218 711052 7 | SACHET PEGBOARDABLE REFERMABLE | 5 | 1400 |
| CLIPS FEMELLE PRE-ISOLE 6.3X0.8 MM BLEU SACHET DE 10 | 314218 711043 5 | SACHET PEGBOARDABLE REFERMABLE | 5 | 1200 |
| CLIPS FEMELLE ISOLE 6.3X0.8 MM BLEU SACHET DE 10 | 314218 711046 6 | SACHET PEGBOARDABLE REFERMABLE | 5 | 800 |
| CLIPS MALE/FEMELLE PRE-ISOLE 6.3X0.8 MM BLEU SACHET DE 10 | 314218 711056 5 | SACHET PEGBOARDABLE REFERMABLE | 5 | 700 |
| MANCHON ISOLE BLEU SACHET DE 10 | 314218 711062 6 | SACHET PEGBOARDABLE REFERMABLE | 5 | 800 |
| DOUILLE CYLINDRIQUE FEMELLE PRE-ISOLE BLEU SACHET DE 10 | 314218 711061 9 | SACHET PEGBOARDABLE REFERMABLE | 5 | 800 |
| DOUILLE CYLINDRIQUE MALE PRE-ISOLE BLEU SACHET DE 10 | 314218 711060 2 | SACHET PEGBOARDABLE REFERMABLE | 5 | 1200 |
| CONNECTEUR BORNIER PRE-ISOLE 1.9 MM BLEU SACHET DE 10 | 314218 711063 3 | SACHET PEGBOARDABLE REFERMABLE | 5 | 1400 |
| COSSE AUTO DENUDANTE BLEU SACHET DE 5 | 314218 711064 0 | SACHET PEGBOARDABLE REFERMABLE | 5 | 400 |
| COSSE A OEILLET PRE-ISOLE Ø 6 MM JAUNE SACHET DE 10 | 314218 711022 0 | SACHET PEGBOARDABLE REFERMABLE | 5 | 700 |
| COSSE A OEILLET PRE-ISOLE Ø 5 MM JAUNE SACHET DE 10 | 314218 711023 7 | SACHET PEGBOARDABLE REFERMABLE | 5 | 800 |
| COSSE A OEILLET PRE-ISOLE Ø 8 MM JAUNE SACHET DE 10 | 314218 711024 4 | SACHET PEGBOARDABLE REFERMABLE | 5 | 600 |
| COSSES FOURCHE PRE-ISOLE Ø 6 MM JAUNE SACHET DE 10 | 314218 711079 4 | SACHET PEGBOARDABLE REFERMABLE | 5 | 500 |
| CLIPS MALE PRE-ISOLE 6.3X0.8 MM JAUNE SACHET DE 10 | 314218 711053 4 | SACHET PEGBOARDABLE REFERMABLE | 5 | 1000 |
| CLIPS FEMELLE PRE-ISOLE 6.3X0.8 MM JAUNE SACHET DE 10 | 314218 711044 2 | SACHET PEGBOARDABLE REFERMABLE | 5 | 800 |
| CLIPS FEMELLE ISOLE 6.3X0.8 MM JAUNE SACHET DE 10 | 314218 711048 0 | SACHET PEGBOARDABLE REFERMABLE | 5 | 600 |
| CLIPS MALE ET FEMELLE ISOLE 6.3X0.8 MM ROUGE SACHET DE 20 (10M+10F) | 314218 711067 1 | SACHET PEGBOARDABLE REFERMABLE | 5 | 1500 |
| CLIPS MALE ET FEMELLE ISOLE 6.3X0.8 MM BLEU SACHET DE 20 (10M+10F) | 314218 711068 8 | SACHET PEGBOARDABLE REFERMABLE | 5 | 1500 |
| CLIPS MALE ET FEMELLE ISOLE 6.3X0.8 MM JAUNE SACHET DE 20 (10M+10F) | 314218 711069 5 | SACHET PEGBOARDABLE REFERMABLE | 5 | 1000 |
| EMBOUIT PRE-ISOLE 1.5 MM² NOIR SACHET DE 20 | 314218 711091 6 | SACHET PEGBOARDABLE REFERMABLE | 5 | 1800 |
| EMBOUIT PRE-ISOLE 2.5 MM² GRIS SACHET DE 20 | 314218 711092 3 | SACHET PEGBOARDABLE REFERMABLE | 5 | 1500 |
| EMBOUIT PRE-ISOLE 6 MM² NOIR SACHET DE 10 | 314218 711095 4 | SACHET PEGBOARDABLE REFERMABLE | 5 | 1200 |
| EMBOUIT PRE-ISOLE 10 MM² MARRON SACHET DE 10 | 314218 711093 0 | SACHET PEGBOARDABLE REFERMABLE | 5 | 1000 |
| EMBOUIT PRE-ISOLE 16 MM² VERT SACHET DE 10 | 314218 711094 7 | SACHET PEGBOARDABLE REFERMABLE | 5 | 600 |

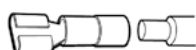

**CLIPS FEMELLE
PRE-ISOLEE**

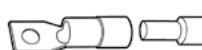

**CLIPS MÂLE
PRE-ISOLEE**

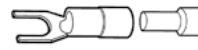

**COSSE FOURCHE
PRE-ISOLE**

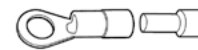

**COSSE A OEILLET
PRE-ISOLEE**

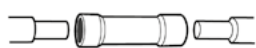

MANCHON ISOLÉ



**DOUILLE MALE
PRE-ISOLEE**



**DOUILLE FEMELLE
PRE-ISOLEE**

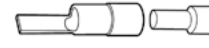

**COSSE RECTANGULAIRE
«LANGUETTE»
PRE-ISOLEE**

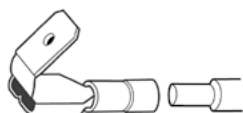

**CLIPS MALE FEMELLE
PRE-ISOLEE**



**COSSE AUTO DENUDANTE
PRE-ISOLEE**



**CONNECTION BORNIER
PRE-ISOLEE**

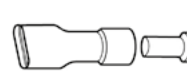

**CLIPS
ISOLEE**



**EMBOUIT
PRE-ISOLE**

Catégorie
**AMPOULES, RÉGLETTES
& PROJECTEURS**



PROJECTEUR
A DETECTEUR
INFRAROUGE

30W -6500K
2400 LUMEN

Page 88



PAGE 80
AMPOULES



E27, B22, E14



BROCHES G



AUTRES

PAGE 82
SPOTS & PLAFONNIERS



SPOTS



PLAFONNIERS

PAGE 85
RÉGLETTES ET TUBES



REGLETTES

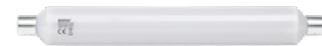

TUBES

PAGE 87
PROJECTEURS



ORIENTABLES
A FIXER



A BATTERIE



SOLAIRES

AMPOULES

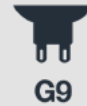

59 Produits Consommables

Pour répondre aux besoins les plus courants des consommateurs.



Les ampoules Trimax adaptent la température de lumière selon le nombre d'appui sur l'interrupteur.



Les ampoules crayon, en remplacement des lampes halogènes telles que celles qui équipent les projecteurs, permettent une grande économie d'énergie tout en gardant la qualité d'éclairage.



600402
A60 / B22
4W / 6500 K
470LM



600426
A60 / E27
9W / 6500 K
810 LM



600477
A60 / E27
5W / 2700 K
600 LM



600424
G45 / E14
3W / 6500 K
240 LM

| STANDARD | | | | | | | | | | | | | |
|------------------|-------|------|----------------------|-------|-------|---------------|----------------|--------|--------|-----------|----------------------------|------------|-----|
| TYPE | CULOT | WATT | KELVIN | LUMEN | ANGLE | TYPE DE VERRE | TECHNO | GENCOD | | PACKAGING | PCB | PCB CARTON | |
| A60 | B22 | 4W | 2700 | 470 | 330° | BLANC | FILAMENT | 314218 | 600484 | 1 | BOITE FENETRE PEGBOARDABLE | 10 | 100 |
| A60 | B22 | 4W | 6500 | 470 | 330° | BLANC | FILAMENT | 314218 | 600402 | 5 | BOITE FENETRE PEGBOARDABLE | 10 | 100 |
| A60 | B22 | 6,5W | 4000 | 800 | 360° | BLANC | FILAMENT | 314218 | 600404 | 9 | BOITE FENETRE PEGBOARDABLE | 10 | 100 |
| A60 | B22 | 7W | 2700 | 810 | 360° | BLANC | FILAMENT | 314218 | 600486 | 5 | BOITE FENETRE PEGBOARDABLE | 10 | 100 |
| A60 | B22 | 9W | 2700 | 810 | 220° | BLANC | LED SMD | 314218 | 600434 | 6 | BOITE FENETRE PEGBOARDABLE | 10 | 100 |
| A60 | B22 | 9W | 6500 | 810 | 220° | BLANC | LED SMD | 314218 | 600427 | 8 | BOITE FENETRE PEGBOARDABLE | 10 | 100 |
| A60 | E27 | 11W | 2700 | 1000 | 220° | BLANC | LED SMD | 314218 | 600435 | 3 | BOITE FENETRE PEGBOARDABLE | 10 | 100 |
| A60 | E27 | 12W | 6500 | 1080 | 220° | BLANC | LED SMD | 314218 | 600428 | 5 | BOITE FENETRE PEGBOARDABLE | 10 | 100 |
| A60 | E27 | 4W | 2700 | 470 | 360° | BLANC | FILAMENT | 314218 | 600483 | 4 | BOITE FENETRE PEGBOARDABLE | 10 | 100 |
| A60 | E27 | 4W | 6500 | 470 | 360° | BLANC | FILAMENT | 314218 | 600401 | 8 | BOITE FENETRE PEGBOARDABLE | 10 | 100 |
| A60 | E27 | 5W | 2700 | 450 | 220° | BLANC | LED SMD | 314218 | 600432 | 2 | BOITE FENETRE PEGBOARDABLE | 10 | 100 |
| A60 | E27 | 5W | 2700 | 600 | 360° | TRANSPARENT | FILAMENT | 314218 | 600477 | 3 | BOITE FENETRE PEGBOARDABLE | 10 | 100 |
| A60 | E27 | 6,5W | 4000 | 800 | 360° | BLANC | FILAMENT | 314218 | 600403 | 2 | BOITE FENETRE PEGBOARDABLE | 10 | 100 |
| A60 | E27 | 7W | 2700 | 810 | 360° | TRANSPARENT | FILAMENT | 314218 | 600478 | 0 | BOITE FENETRE PEGBOARDABLE | 10 | 100 |
| A60 | E27 | 7W | 2700 | 810 | 360° | BLANC | FILAMENT | 314218 | 600485 | 8 | BOITE FENETRE PEGBOARDABLE | 10 | 100 |
| A60 | E27 | 7W | 2700 4000 6500 | 650 | 360° | BLANC | LED SMD | 314218 | 600356 | 1 | BLISTER PEGBOARDABLE | 1 | 50 |
| A60 | E27 | 7W | 2700 4000 6500 | 630 | 200° | BLANC | LED SMD | 314218 | 600440 | 7 | BOITE FENETRE PEGBOARDABLE | 10 | 100 |
| A60 | E27 | 9W | 2700 | 810 | 220° | BLANC | LED SMD | 314218 | 600433 | 9 | BOITE FENETRE PEGBOARDABLE | 10 | 100 |
| A60 | E27 | 9W | 6500 | 810 | 220° | BLANC | LED SMD | 314218 | 600426 | 1 | BOITE FENETRE PEGBOARDABLE | 10 | 100 |
| A60 A DETECTEUR | E27 | 9W | 6500 | 810 | 200° | BLANC | LED SMD | 314218 | 600439 | 1 | BOITE OPAQUE PEGBOARDABLE | 1 | 100 |
| ANTI MOUSTIQUE | B22 | 9W | | | 200° | BLANC | ANTI MOUSTIQUE | 314218 | 600353 | 0 | BOITE OPAQUE PEGBOARDABLE | 1 | 50 |
| ANTI MOUSTIQUE | E27 | 9W | | | 200° | BLANC | ANTI MOUSTIQUE | 314218 | 600352 | 3 | BOITE OPAQUE PEGBOARDABLE | 1 | 50 |
| A80 | E27 | 18W | 2700 | 1620 | 220° | BLANC | LED SMD | 314218 | 600436 | 0 | BOITE FENETRE PEGBOARDABLE | 10 | 50 |
| A70 | E27 | 18W | 6500 | 1620 | 220° | BLANC | LED SMD | 314218 | 600429 | 2 | BOITE FENETRE PEGBOARDABLE | 10 | 50 |
| A80 ANTI COUPURE | B22 | 7W | 6400 | 300 | 120° | BLANC | ANTI COUPURE | 314218 | 600033 | 1 | BOITE OPAQUE PEGBOARDABLE | 1 | 50 |
| A80 ANTI COUPURE | E27 | 7W | 6400 | 300 | 120° | BLANC | ANTI COUPURE | 314218 | 600034 | 8 | BOITE OPAQUE PEGBOARDABLE | 1 | 50 |

| GLOBE / FLAMME / CRAYON / SPÉCIFIQUE | | | | | | | | | | | | | |
|--------------------------------------|-------|------|--------|-------|-------|---------------|----------|--------|--------|-----------|----------------------------|------------|----------|
| TYPE | CULOT | WATT | KELVIN | LUMEN | ANGLE | TYPE DE VERRE | TECHNO | GENCOD | | PACKAGING | PCB | PCB CARTON | |
| G45 | E14 | 3W | 2700 | 240 | 220° | BLANC | LED SMD | 314218 | 600431 | 5 | BOITE FENETRE PEGBOARDABLE | 10 | 100 |
| G45 | E14 | 4W | 2700 | 470 | 360° | BLANC | FILAMENT | 314218 | 600482 | 7 | BOITE FENETRE PEGBOARDABLE | 10 | 100 |
| G45 | E14 | 4W | 4000 | 470 | 360° | BLANC | FILAMENT | 314218 | 600400 | 1 | BOITE FENETRE PEGBOARDABLE | 10 | 100 |
| C35 | E14 | 2,8W | 2700 | 250 | 360° | TRANSPARENT | FILAMENT | 314218 | 600476 | 6 | BOITE FENETRE PEGBOARDABLE | 10 | 100 |
| C35 | E14 | 2W | 6500 | 250 | 360° | BLANC | FILAMENT | 314218 | 600405 | 6 | BOITE FENETRE PEGBOARDABLE | 10 | 100 |
| C35 | E14 | 4W | 2700 | 470 | 360° | BLANC | FILAMENT | 314218 | 600488 | 9 | BOITE FENETRE PEGBOARDABLE | 10 | 100 |
| C35 | E14 | 4W | 4000 | 470 | 360° | BLANC | FILAMENT | 314218 | 600406 | 3 | BOITE FENETRE PEGBOARDABLE | 10 | 100 |
| C37 | E14 | 2W | 2700 | 200 | 360° | BLANC | FILAMENT | 314218 | 600487 | 2 | BOITE FENETRE PEGBOARDABLE | en cours | en cours |
| C37 | E14 | 3,5W | 4000 | 300 | 360° | TRANSPARENT | LED SMD | 314218 | 600407 | 0 | BLISTER PEGBOARDABLE | 1 | 60 |

GLOBE / FLAMME / CRAYON / SPÉCIFIQUE

| TYPE | CULOT | WATT | KELVIN | LUMEN | ANGLE | TYPE DE VERRE | TECHNO | GENCOD | PACKAGING | PCB | PCB CARTON |
|---------|-------|------|--------|-------|-------|---------------|---------|-----------------|----------------------------|-----|------------|
| C37 | E14 | 3W | 2700 | 240 | 180° | BLANC | LED SMD | 314218 600430 8 | BOITE FENETRE PEGBOARDABLE | 10 | 100 |
| R63 | E27 | 8,5W | 4000 | 680 | 120° | BLANC | LED SMD | 314218 600470 4 | BLISTER PEGBOARDABLE | 1 | 50 |
| R63 | E27 | 8W | 6500 | 660 | 120° | BLANC | LED SMD | 314218 600325 7 | BLISTER PEGBOARDABLE | 1 | 50 |
| 3U | B22 | 9W | 6500 | 780 | 360° | TRANSPARENT | LED SMD | 314218 600048 5 | BLISTER PEGBOARDABLE | 1 | 50 |
| 3U | E27 | 9W | 6500 | 780 | 360° | TRANSPARENT | LED SMD | 314218 600047 8 | BLISTER PEGBOARDABLE | 1 | 50 |
| SPIRALE | E14 | 5W | 6500 | 480 | 360° | TRANSPARENT | LED SMD | 314218 600049 2 | BLISTER PEGBOARDABLE | 1 | 50 |
| CRAYON | R7S | 10W | 3000 | 820 | 360° | TRANSPARENT | LED SMD | 314218 600444 5 | BLISTER PEGBOARDABLE | 1 | 200 |
| CRAYON | R7S | 10W | 6500 | 820 | 360° | TRANSPARENT | LED SMD | 314218 600355 4 | BLISTER PEGBOARDABLE | 1 | 100 |
| CRAYON | R7S | 5W | 3000 | 400 | 360° | TRANSPARENT | LED SMD | 314218 600443 8 | BLISTER PEGBOARDABLE | 1 | 200 |
| CRAYON | R7S | 5W | 6500 | 400 | 360° | TRANSPARENT | LED SMD | 314218 600354 7 | BLISTER PEGBOARDABLE | 1 | 100 |
| S11 | G4 | 2W | 6500 | 120 | 360° | TRANSPARENT | LED SMD | 314218 600083 6 | BLISTER PEGBOARDABLE | 1 | 100 |
| | G4 | 2W | 2700 | 220 | 360° | BLANC | LED SMD | 314218 600480 3 | BLISTER PEGBOARDABLE | 1 | 200 |
| | G9 | 3W | 2700 | 320 | 360° | TRANSPARENT | LED SMD | 314218 600481 0 | BLISTER PEGBOARDABLE | 1 | 200 |



600430
C37 / E14
3W / 2700 K
300 LM



600444
R7S
10W / 3000 K
820LM

SPOT

| TYPE | CULOT | WATT | KELVIN | LUMEN | ANGLE | TYPE DE VERRE | TECHNO | GENCOD | PACKAGING | PCB | PCB CARTON |
|-------------------|--------|------|--------|-------|-------|---------------|---------|-----------------|----------------------|-----|------------|
| AMPOULE SPOT | GU 10 | 5W | 4000 | 400 | 120° | BLANC | LED SMD | 314218 600472 8 | BLISTER PEGBOARDABLE | 1 | 50 |
| AMPOULE SPOT | GU 10 | 5W | 4000 | 400 | 38° | TRANSPARENT | LED SMD | 314218 600475 9 | BLISTER PEGBOARDABLE | 1 | 50 |
| AMPOULE SPOT | GU 10 | 5W | 6500 | 400 | 120° | BLANC | LED SMD | 314218 600327 1 | BLISTER PEGBOARDABLE | 1 | 50 |
| AMPOULE SPOT | GU 10 | 7W | 4000 | 560 | 38° | TRANSPARENT | LED SMD | 314218 600473 5 | BLISTER PEGBOARDABLE | 1 | 50 |
| AMPOULE SPOT | GU 5.3 | 5W | 4000 | 400 | 38° | TRANSPARENT | LED COB | 314218 600469 8 | BLISTER PEGBOARDABLE | 1 | 50 |
| AMPOULE SPOT | GU 5.3 | 5W | 4000 | 400 | 120° | TRANSPARENT | LED SMD | 314218 600471 1 | BLISTER PEGBOARDABLE | 1 | 50 |
| AMPOULE SPOT | GU 5.3 | 5W | 6500 | 400 | 120° | BLANC | LED SMD | 314218 600326 4 | BLISTER PEGBOARDABLE | 1 | 50 |
| AMPOULE FRIGO T26 | E14 | 1,6W | 6500 | 160 | 200° | BLANC | LED SMD | 314218 600342 4 | BLISTER PEGBOARDABLE | 1 | 200 |



600327
GU 10
7W / 6500 K
400 LM



SPOTS ET PLAFONNIERS



LUMIÈRE
CHAUDE
WARM
LIGHT

LUMIÈRE
NEUTRE
NEUTRAL
LIGHT

LUMIÈRE
FROIDE
COOL
LIGHT



11 Luminaires encastrables

Downlight trimax, dont la lumière s'adapte en fonction de votre choix, plafonnier ajustable, idéal en rénovation et spot orientable.



Les downlight Trimax adaptent la température de lumière selon le nombre d'appui sur l'interrupteur.

SPOTS & PLAFONNIERS

| TYPE | CULOT | WATT | KELVIN | LUMEN | ANGLE | TYPE DE VERRE | TECHNO | GENCOD | PACKAGING | PCB | PCB CARTON |
|----------------------|------------------|------|----------------------|-------|-------|---------------|---------|-----------------|--------------|-----|---------------|
| DOWNLIGHT | Ø75MM | 5W | 2700 4000 6500 | 400 | 120° | BLANC | LED SMD | 314218 600365 3 | BOITE OPAQUE | 1 | 60 |
| DOWNLIGHT | Ø90MM | 9W | 2700 4000 6500 | 720 | 120° | BLANC | LED SMD | 314218 600366 0 | BOITE OPAQUE | 1 | 40 |
| KIT SPOT | GU 10 | 5W | 6500 | 400 | 120° | BLANC | LED SMD | 314218 600344 8 | BOITE OPAQUE | 1 | 50 |
| PLAFONNIER AJUSTABLE | Ø230MM P 15MM | 18W | 6500 | 1500 | 120° | BLANC | LED SMD | 314218 600361 5 | BOITE OPAQUE | 1 | 20 |



600366
DOWNLIGHT
9W / 720 LM

LE CONCEPT DU PLAFONNIER AJUSTABLE

Idéal en rénovation lorsque l'on ne connaît pas le diamètre du trou déjà percé.

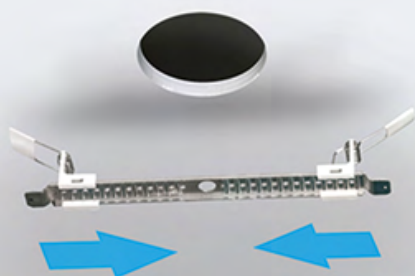

1

Ajuster la fixation en fonction de l'ancien emplacement

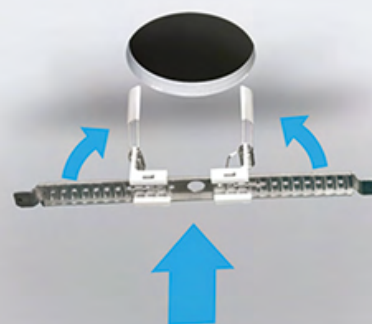

2

Replier les pattes de fixation à ressort et insérer le support.



3

Brancher et clipser le plafonnier sur le support



4

Effectuer une rotation 1/4 de tour pour verrouiller l'ensemble



RÉGLETTES ET TUBES

LUMIÈRE
CHAUDE
WARM
LIGHT

LUMIÈRE
NEUTRE
NEUTRAL
LIGHT

LUMIÈRE
FROIDE
COOL
LIGHT

ETANCHEITE
IP54

ETANCHEITE
IP65

12500
CYCLES

17

Solutions pièces «techniques»

Réglettes Slim, destinées aux cuisines ou penderies, réglettes IP65 pour les ateliers ou garages, tubes led en remplacement des Néons fluos.





600456
SLIM IP65
18W / 3000 K
1400 LM



600499
G13 / 600MM
9W / 4000 K

| REGLETTES LED | | | | | | | | | | | | |
|---------------|--------|------|-------|--------|-------|---------------|---------|-----------------|--------------|-----|------------|--|
| TYPE | CULOT | WATT | ELVIN | LUMEN | ANGLE | TYPE DE VERRE | TECHNO | GENCOD | PACAGING | PCB | PCB CARTON | |
| SLIM LED IP65 | 600MM | 18W | 3000 | 1400LM | 110° | BLANC | LED SMD | 314218 600456 8 | BOITE OPAQUE | 1 | 20 | |
| SLIM LED IP65 | 1200MM | 36W | 3000 | 2800LM | 110° | BLANC | LED SMD | 314218 600455 1 | BOITE OPAQUE | 1 | 20 | |
| LED SLIM IP65 | 1200MM | 36W | 6000 | 3600LM | 110° | BLANC | LED SMD | 314218 600538 1 | BOITE OPAQUE | 1 | 20 | |
| LED SLIM IP65 | 1200MM | 36w | 4000 | 3600LM | 110° | BLANC | LED SMD | 314218 600534 3 | BOITE OPAQUE | 1 | 20 | |
| LED SLIM IP65 | 600MM | 18W | 6000 | 1650LM | 110° | BLANC | LED SMD | 314218 600539 8 | BOITE OPAQUE | 1 | 20 | |
| LED SLIM IP65 | 600MM | 18w | 4000 | 1650LM | 110° | BLANC | LED SMD | 314218 600535 0 | BOITE OPAQUE | 1 | 20 | |
| LED IP65 | 600MM | 18W | 3000 | 1500LM | 110° | BLANC | LED SMD | 314218 600458 2 | BOITE OPAQUE | 1 | 12 | |
| LED IP65 | 1180MM | 40W | 6000 | 4000LM | 110° | BLANC | LED SMD | 314218 600540 4 | BOITE OPAQUE | 1 | 12 | |
| LED IP65 | 1180MM | 40W | 4000 | 4000LM | 110° | BLANC | LED SMD | 314218 600531 2 | BOITE OPAQUE | 1 | 12 | |
| LED IP65 | 590MM | 21W | 6000 | 2100LM | 110° | BLANC | LED SMD | 314218 600541 1 | BOITE OPAQUE | 1 | 20 | |
| LED IP65 | 590MM | 21W | 4000 | 2100LM | 110° | BLANC | LED SMD | 314218 600532 9 | BOITE OPAQUE | 1 | 20 | |
| LED IP65 | 1200MM | 36W | 3000 | 3000LM | 110° | BLANC | LED SMD | 314218 600457 5 | BOITE OPAQUE | 1 | 8 | |
| CARREE IP65 | 1200MM | 20W | 6500 | 2000LM | 110° | BLANC | LED SMD | 314218 600536 7 | BOITE OPAQUE | 1 | 25 | |
| CARREE IP65 | 1200MM | 20W | 4000 | 2000LM | 110° | BLANC | LED SMD | 314218 600533 6 | BOITE OPAQUE | 1 | 25 | |
| CARREE IP65 | 600MM | 10W | 6500 | 1000LM | 110° | BLANC | LED SMD | 314218 600537 4 | BOITE OPAQUE | 1 | 25 | |
| CARREE IP65 | 600MM | 10W | 4000 | 1000LM | 110° | | LED SMD | 314218 600530 5 | BOITE OPAQUE | 1 | 25 | |

| TUBES | | | | | | | | | | | | |
|--------------|--------|------|--------|-------|-------|---------------|---------|-----------------|------------------------------|-----|------------|--|
| TYPE | CULOT | WATT | KELVIN | LUMEN | ANGLE | TYPE DE VERRE | TECHNO | GENCOD | PACKAGING | PCB | PCB CARTON | |
| G13 | 1200MM | 20W | 4000 | 2000 | 200° | BLANC | LED SMD | 314218 600500 8 | BOITE OPAQUE | 1 | 25 | |
| G13 | 1200MM | 20W | 6500 | 2000 | 200° | BLANC | LED SMD | 314218 600497 1 | BOITE OPAQUE | 1 | 25 | |
| G13 | 600MM | 9W | 4000 | 900 | 200° | BLANC | LED SMD | 314218 600499 5 | BOITE OPAQUE | 1 | 25 | |
| G13 | 600MM | 9W | 6500 | 900 | 200° | BLANC | LED SMD | 314218 600498 8 | BOITE OPAQUE | 1 | 25 | |
| LINOLITE S19 | 310MM | 7W | 3000 | 620 | 360° | BLANC | LED SMD | 314218 600459 9 | BOITE OPAQUE PEGBOARDABLE | 1 | 50 | |
| LINOLITE S19 | 310MM | 7W | 6500 | 620 | 360° | BLANC | LED SMD | 314218 600026 3 | BOITE OPAQUE PEGBOARDABLE | 1 | 50 | |



LE CONCEPT

Une large gamme de produits en première installation ou en remplacement des luminaires fluo ou halogène très économes

CARRÉE IP54

SLIM IP65

ÉTANCHE IP65

LINOLITE

TUBE LED G13

PROJECTEURS

FIXES OU NOMADES

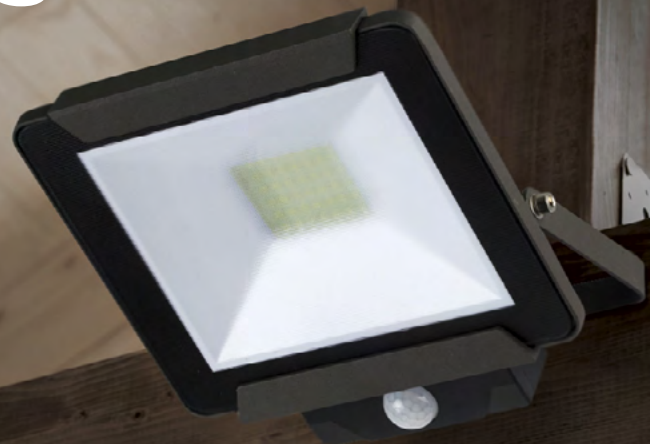

11

produits avec indice IP

Projecteurs fixes avec ou sans détecteur ou nomade à batterie pour le bricolage.



Réglage du temps d'éclairage
Réglage de la distance de détection
Réglage de la sensibilité de déclenchement à la lumière du jour



Rechargement par prise micro USB et témoin de niveau de charge sur les projecteurs nomades à batterie



Fonction powerbank : prise chargeur USB pour appareils avec câble de chargement (smartphone, lecteur MP3 ...)



600037
**PROJECTEUR
A DETECTEUR
INFRAROUGE**
30W / 6500 K / 2400LM



600493
**PROJECTEUR
DE CHANTIER IP44
DOUBLE FLUX**
10W / 6500 K / 750LM



600703
**PROJECTEUR
SOLAIRE IP44
AVEC DETECTEUR**
6500 K / 1500LM

PROJECTEURS FIXES & À BATTERIE

| TYPE | DIMENSIONS | WATT | KELVIN | LUMEN | ANGLE | TYPE DE VERRE | TECHNO | GENCOD | PACKAGING | PCB | PCB CARTON |
|---|-------------------------------|------|--------|-------|-------|---------------|---------|-----------------|-----------------|-----|---------------|
| PROJECTEUR EXTERIEUR IP65 | 130x106 x55 MM | 10W | 6500 | 800 | 120° | TRANSPARENT | LED SMD | 314218 600044 7 | BOITE OPAQUE | 1 | 20 |
| PROJECTEUR EXTERIEUR IP65 | 150x125 x54 MM | 20W | 6500 | 1600 | 120° | TRANSPARENT | LED SMD | 314218 600043 0 | BOITE OPAQUE | 1 | 20 |
| PROJECTEUR EXTERIEUR IP65 | 185x162 x58 MM | 30W | 6500 | 2400 | 120° | TRANSPARENT | LED SMD | 314218 600042 3 | BOITE OPAQUE | 1 | 10 |
| PROJECTEUR EXTERIEUR IP65 | 225x200 x62 MM | 50W | 6500 | 3500 | 120° | TRANSPARENT | LED SMD | 314218 600041 6 | BOITE OPAQUE | 1 | 10 |
| PROJECTEUR A DETECTEUR INFRAROUGE | 130x137 x51 MM | 10W | 6500 | 800 | 120° | TRANSPARENT | LED SMD | 314218 600039 3 | BOITE OPAQUE | 1 | 20 |
| PROJECTEUR A DETECTEUR INFRAROUGE | 150x155 x52 MM | 20W | 6500 | 1600 | 120° | TRANSPARENT | LED SMD | 314218 600038 6 | BOITE OPAQUE | 1 | 20 |
| PROJECTEUR A DETECTEUR INFRAROUGE | 185x195 x58 MM | 30W | 6500 | 2400 | 120° | TRANSPARENT | LED SMD | 314218 600037 9 | BOITE OPAQUE | 1 | 10 |
| PROJECTEUR MULTICOLOR RGB | 230x190 x50 MM | 30W | 6500 | 2000 | 120° | TRANSPARENT | RGB | 314218 600491 9 | BOITE OPAQUE | 1 | 10 |
| PROJECTEUR DE CHANTIER IP44 DOUBLE FLUX | 172x127 x46 MM | 10W | 6500 | 750 | 120° | TRANSPARENT | LED SMD | 314218 600493 3 | BOITE OPAQUE | 1 | 20 |
| PROJECTEUR DE CHANTIER IP44 SIMPLE FLUX | 172x127 x46 MM | 10W | 6500 | 750 | 120° | TRANSPARENT | LED SMD | 314218 600492 6 | BOITE OPAQUE | 1 | 20 |
| PROJECTEUR DE CHANTIER IP44 TRIPLE FLUX + HP | 230x120 x60 MM | 20W | 6500 | 1400 | 120° | TRANSPARENT | LED SMD | 314218 600494 0 | BOITE OPAQUE | 1 | 10 |
| PROJECTEUR SOLAIRE IP65 + TELECOMMANDE | 258x286 x30 MM 250x286x | 20 | 6500 | 2000 | 120° | LED SMD | LED SMD | 314218 600700 2 | BOITE OPAQUE | 1 | 5 |
| PROJECTEUR SOLAIRE IP65 + TELECOMMANDE | 258x286 x30 MM | 30 | 6500 | 3000 | 120° | LED SMD | LED SMD | 314218 600701 9 | BOITE OPAQUE | 1 | 5 |
| PROJECTEUR SOLAIRE IP65 AVEC DETECTEUR | 143x140 x105 MM | 1 | 6500 | 1500 | 120° | LED SMD | LED SMD | 314218 600702 6 | BOITE OPAQUE | 1 | 40 |
| PROJECTEUR SOLAIRE 400LM IP44 AVEC DETECTEUR | 230x160 x102MM | 2.5 | 6500 | 1500 | 120° | LED SMD | LED SMD | 314218 600703 3 | BOITE OPAQUE | 1 | 20 |



INDEX ALPHABÉTIQUE

| DESIGNATION | REF | P. |
|--|--------|----|
| ACCESSOIRES CÂBLE CACHE CÂBLE MULTIMEDIA ADHESIF 70 MM LONGUEUR 1 M BLANC | 760220 | 68 |
| ACCESSOIRES CÂBLE CACHE CÂBLE MULTIMEDIA ADHESIF 70 MM LONGUEUR 1 M GRIS | 760230 | 68 |
| ACCESSOIRES CÂBLE GAINÉ RANGE CÂBLE Ø22 MM LONGUEUR 2 M + GUIDE GRIS | 760150 | 68 |
| ACCESSOIRES CÂBLE GAINÉ RANGE CÂBLE Ø22 MM LONGUEUR 3M + GUIDE GRIS | 760370 | 68 |
| ACCESSOIRES CÂBLE GAINÉ RANGE CÂBLE SPIRALE Ø10 MM LONGUEUR 2 M TRANSPARENT | 760190 | 68 |
| ACCESSOIRES MODULAIRES CÂBLE DE CONNEXION AVEC EMBOUT SERTI H07VK 10MM² 0,3M BLEU ET NOIR | 707741 | 39 |
| ACCESSOIRES MODULAIRES BORNE DE RACCORDEMENT 25MM² | 707190 | 39 |
| ACCESSOIRES MODULAIRES BORNIER NEUTRE BLEU 5 BORNES | 707356 | 39 |
| ACCESSOIRES MODULAIRES BORNIER PHASE NOIR 5 BORNES | 707355 | 39 |
| ACCESSOIRES MODULAIRES BORNIER TERRE 13 BORNES VERT | 707358 | 39 |
| ACCESSOIRES MODULAIRES BORNIER TERRE 26 BORNES VERT | 707359 | 39 |
| ACCESSOIRES MODULAIRES BORNIER TERRE 5 BORNES VERT | 707357 | 39 |
| ACCESSOIRES MODULAIRES CORDON H07VK 10MM² 0.3M BLEU ET NOIR | 707720 | 39 |
| ACCESSOIRES MODULAIRES CORDON H07VK 16MM² 0.6M BLEU ET NOIR | 707740 | 39 |
| ACCESSOIRES MODULAIRES KIT CABLAGE 1 RANGEÉ POUR DISJONCTEUR VIS (2 PEIGNES, 2 BORNES, 4 CÂBLES) | 707746 | 39 |
| ACCESSOIRES MODULAIRES KIT CABLAGE 2 RANGEES POUR DISJONCTEUR VIS (4 PEIGNES HOR., 4 BORNES, 6 CÂBLES, 1 PEIGNE VERTICAL) | 707747 | 39 |
| ACCESSOIRES MODULAIRES KIT CABLAGE 3 RANGEES POUR DISJONCTEUR (6 PEIGNES HOR., 6 BORNES, 8 CÂBLES, 2 PEIGNES VERTICAL) | 707748 | 37 |
| ACCESSOIRES MODULAIRES OBTURATEUR 13 MODULES | 707175 | 39 |
| ACCESSOIRES MODULAIRES PEIGNE DE RACCORDEMENT REVERSIBLE 10MM² LONG.225MM BLEU ET NOIR | 707080 | 39 |
| ACCESSOIRES MODULAIRES PEIGNE VERTICAL POUR INTERRUPTEUR DIFFERENTIEL A VIS | 707098 | 39 |
| ACCESSOIRES MODULAIRES PRESSE ETOUPE Ø16 GRIS SACHET DE 3 | 702270 | 39 |
| ACCESSOIRES MODULAIRES PRESSE ETOUPE Ø20 GRIS SACHET DE 3 | 702271 | 39 |
| ACCESSOIRES MODULAIRES PRESSE ETOUPE Ø25 GRIS SACHET DE 2 | 702272 | 39 |
| ACCESSOIRES MODULAIRES VIS POUR COFFRET DEBFLEX L71 BLANC LOT DE 4 | 707199 | 39 |
| ADAPTATEURS ADAPTATEUR ENTREE 2P 10/16A SORTIE SOCLE 2P EUROPE BLANC | 701070 | 53 |
| ADAPTATEURS ADAPTATEUR ENTREE 2X2P+T 16A SORTIE 2P+T 20A 4400W BLANC | 714450 | 53 |
| ADAPTATEURS ADAPTATEUR ENTREE FRANCE 2P 10/16A SORTIE USA BLANC | 701080 | 53 |
| ADAPTATEURS ADAPTATEUR ENTREE FRANCE SORTIE ALLEMAGNE 2P+T 10/16A BLANC | 701100 | 53 |
| ADAPTATEURS ADAPTATEUR ENTREE USA SORTIE FRANCE 2P 6A BLANC | 701090 | 53 |
| ADAPTATEURS ADAPTATEUR ENTREE USA SORTIE FRANCE 2P+T BLANC | 701970 | 53 |
| AMPOULE A60 +DETECT IR SMD VERRE BLANC E27 9W 6500K 810LM | 600439 | 81 |
| AMPOULE A60 FILAMENT VERRE BLANC B22 4W 2700K 470LM | 600484 | 81 |

| DESIGNATION | REF | P. |
|---|--------|----|
| AMPOULE A60 FILAMENT VERRE BLANC B22 4W 6500K 470LM | 600402 | 81 |
| AMPOULE A60 FILAMENT VERRE BLANC B22 6,5W 4000K 800LM | 600404 | 81 |
| AMPOULE A60 FILAMENT VERRE BLANC B22 7W 2700K 810LM | 600486 | 81 |
| AMPOULE A60 FILAMENT VERRE BLANC E27 4W 2700K 470LM | 600483 | 81 |
| AMPOULE A60 FILAMENT VERRE BLANC E27 4W 6500K 470LM | 600401 | 81 |
| AMPOULE A60 FILAMENT VERRE BLANC E27 6,5W 4000K 800LM | 600403 | 81 |
| AMPOULE A60 FILAMENT VERRE BLANC E27 7W 2700K 810LM | 600485 | 81 |
| AMPOULE A60 FILAMENT VERRE TRANSPARENT E27 5W 2700K 600LM | 600477 | 81 |
| AMPOULE A60 FILAMENT VERRE TRANSPARENT E27 7W 2700K 810LM | 600478 | 81 |
| AMPOULE A60 SMD VERRE BLANC B22 9W 2700K 810LM | 600434 | 81 |
| AMPOULE A60 SMD VERRE BLANC B22 9W 6500K 810LM | 600427 | 81 |
| AMPOULE A60 SMD VERRE BLANC E27 11W 2700K 1000LM | 600435 | 81 |
| AMPOULE A60 SMD VERRE BLANC E27 12W 6500K 1080LM | 600428 | 81 |
| AMPOULE A60 SMD VERRE BLANC E27 5W 2700K 450LM | 600432 | 81 |
| AMPOULE A60 SMD VERRE BLANC E27 7W TRIMAX 630LM | 600440 | 81 |
| AMPOULE A60 SMD VERRE BLANC E27 7W TRIMAX 650LM | 600356 | 81 |
| AMPOULE A60 SMD VERRE BLANC E27 9W 2700K 810LM | 600433 | 81 |
| AMPOULE A60 SMD VERRE BLANC E27 9W 6500K 810LM | 600426 | 81 |
| AMPOULE A70 SMD VERRE BLANC E27 18W 6500K 1620LM | 600429 | 81 |
| AMPOULE A80ANTI COUPURE VERRE BLANC B22 7W 6400K 300LM | 600033 | 81 |
| AMPOULE A80ANTI COUPURE VERRE BLANC E27 7W 6400K 300LM | 600034 | 81 |
| AMPOULE A80 SMD VERRE BLANC E27 18W 2700K 1620LM | 600436 | 81 |
| AMPOULE C35 FILAMENT VERRE BLANC E14 2W 6500K 250LM | 600405 | 81 |
| AMPOULE C35 FILAMENT VERRE BLANC E14 4W 2700K 470LM | 600488 | 81 |
| AMPOULE C35 FILAMENT VERRE BLANC E14 4W 4000K 470LM | 600406 | 81 |
| AMPOULE C35 FILAMENT VERRE TRANSPARENT E14 2,8W 2700K 250LM | 600476 | 81 |
| AMPOULE C37 FILAMENT VERRE BLANC E14 2W 2700K 200LM | 600487 | 81 |
| AMPOULE C37 SMD VERRE BLANC E14 3W 2700K 240LM | 600430 | 81 |
| AMPOULE C37 SMD VERRE TRANSPARENT E14 3,5W 4000K 300LM | 600407 | 81 |
| AMPOULE FRIGO LED E14 1.6W 6500K 160LM | 600342 | 81 |

| DESIGNATION | REF | P. |
|---|--------|----|
| AMPOULE G45 FILAMENT VERRE BLANC E14 4W 2700K 470LM | 600482 | 81 |
| AMPOULE G45 FILAMENT VERRE BLANC E14 4W 4000K 470LM | 600400 | 81 |
| AMPOULE G45 SMD VERRE BLANC E14 3W 2700K 240LM | 600431 | 81 |
| AMPOULE LED 3U T3 B22 9W 6500K 780LM | 600048 | 81 |
| AMPOULE LED 3U T3 E27 9W 6500K 780LM | 600047 | 81 |
| AMPOULE LEDANTI MOUSTIQUE E27 | 600352 | 81 |
| AMPOULE LEDANTI-MOUSTIQUE B22 | 600353 | 81 |
| AMPOULE R63 SMD VERRE BLANC E27 8,5W 4000K 680LM | 600470 | 81 |
| AMPOULE R63 SMD VERRE BLANC E27 8W 6500K 660LM | 600325 | 81 |
| AMPOULE SMD BLANC G4 2W 2700K 220LM | 600480 | 81 |
| AMPOULE SMD BLANC G4 2W 6500K 120LM | 600083 | 81 |
| AMPOULE SMD TRANSPARENT G9 3W 2700K 320LM | 600481 | 81 |
| AMPOULE SPOT MR16 SMD VERRE BLANC GU 5.3 5W 6500K 400LM | 600326 | 81 |
| AMPOULE SPOT MR16 SMD VERRE TRANSPARENT GU5.3 5W 4000K 400LM | 600471 | 81 |
| AMPOULE SPOT MR16 VERRE TRANSPARENT GU5.3 5W 4000K 400LM | 600469 | 81 |
| AMPOULE SPOT SMD VERRE BLANC GU10 5W 4000K 400LM | 600472 | 81 |
| AMPOULE SPOT SMD VERRE BLANC GU10 5W 6500K 400LM | 600327 | 81 |
| AMPOULE SPOT SMD VERRE TRANSPARENT GU10 7W 4000K 560LM | 600473 | 81 |
| AMPOULE SPOT SMD VERRE TRANSPARENT GU10 VARIABLE 5W 4000K 400LM | 600475 | 81 |
| AMPOULE TUBE TORSADE SMD TRANSPARENT E14 5W 6500K 480LM | 600049 | 81 |
| AMPOULE CRAYON LED 115MM SMD VERRE TRANSPARENT R7S 10W 3000K 820LM | 600444 | 81 |
| AMPOULE CRAYON LED 118MM SMD R7S 10W 6500K 820LM | 600355 | 81 |
| AMPOULE CRAYON LED 78MM SMD R7S 5W 6500K 400LM | 600354 | 81 |
| AMPOULE CRAYON LED 78MM SMD VERRE TRANSPARENT R7S 5W 3000K 400LM | 600443 | 81 |
| ATTACHE-FILS Ø 12 A 16 MM BLANC SACHET DE 25 | 700412 | 73 |
| ATTACHE-FILS Ø 12 A 16 MM BLANC SACHET DE 50 | 700424 | 73 |
| ATTACHE-FILS Ø 12 A 16 MM GRIS SACHET DE 25 | 700419 | 73 |
| ATTACHE-FILS Ø 12 A 16 MM GRIS SACHET DE 50 | 700454 | 73 |
| ATTACHE-FILS Ø 12 A 16 MM NOIR SACHET DE 25 | 700428 | 73 |
| ATTACHE-FILS Ø 12 A 16 MM NOIR SACHET DE 50 | 700425 | 73 |
| ATTACHE-FILS Ø 16 A 19 MM NOIR SACHET DE 25 | 700429 | 73 |
| ATTACHE-FILS Ø 16 A 19 MM BLANC SACHET DE 25 | 700413 | 73 |
| ATTACHE-FILS Ø 16 A 19 MM BLANC SACHET DE 50 | 700465 | 73 |
| ATTACHE-FILS Ø 16 A 19 MM GRIS SACHET DE 25 | 700420 | 73 |

| DESIGNATION | REF | P. |
|--|--------|----|
| ATTACHE-FILS Ø 16 A 19 MM GRIS SACHET DE 50 | 700464 | 73 |
| ATTACHE-FILS Ø 16 A 19 MM NOIR SACHET DE 50 | 700466 | 73 |
| ATTACHE-FILS Ø 20 A 25 MM BLANC SACHET DE 50 | 700416 | 73 |
| ATTACHE-FILS Ø 20 A 25 MM BLANC SACHET DE 25 | 700475 | 73 |
| ATTACHE-FILS Ø 20 A 25 MM GRIS SACHET DE 25 | 700476 | 73 |
| ATTACHE-FILS Ø 20 A 25 MM GRIS SACHET DE 50 | 700421 | 73 |
| ATTACHE-FILS Ø 20 A 25 MM NOIR SACHET DE 25 | 700477 | 73 |
| ATTACHE-FILS Ø 20 A 25 MM NOIR SACHET DE 50 | 700430 | 73 |
| ATTACHE-FILS Ø 4 A 7 MM NOIR SACHET DE 100 | 700434 | 73 |
| ATTACHE-FILS Ø 4 A 7 MM BLANC SACHET DE 50 | 700407 | 73 |
| ATTACHE-FILS Ø 4 A 7 MM BLANC SACHET DE 100 | 700404 | 73 |
| ATTACHE-FILS Ø 4 A 7 MM BLANC SACHET DE 25 | 700406 | 73 |
| ATTACHE-FILS Ø 4 A 7 MM GRIS SACHET DE 100 | 700405 | 73 |
| ATTACHE-FILS Ø 4 A 7 MM GRIS SACHET DE 25 | 700417 | 73 |
| ATTACHE-FILS Ø 4 A 7 MM GRIS SACHET DE 50 | 700418 | 73 |
| ATTACHE-FILS Ø 4 A 7 MM NOIR SACHET DE 25 | 700422 | 73 |
| ATTACHE-FILS Ø 4 A 7 MM NOIR SACHET DE 50 | 700423 | 73 |
| ATTACHE-FILS Ø 8 A 12 MM BLANC SACHET DE 100 | 700414 | 73 |
| ATTACHE-FILS Ø 8 A 12 MM BLANC SACHET DE 25 | 700408 | 73 |
| ATTACHE-FILS Ø 8 A 12 MM BLANC SACHET DE 50 | 700409 | 73 |
| ATTACHE-FILS Ø 8 A 12 MM GRIS SACHET DE 100 | 700444 | 73 |
| ATTACHE-FILS Ø 8 A 12 MM GRIS SACHET DE 25 | 700410 | 73 |
| ATTACHE-FILS Ø 8 A 12 MM GRIS SACHET DE 50 | 700411 | 73 |
| ATTACHE-FILS Ø 8 A 12 MM NOIR SACHET DE 100 | 700415 | 73 |
| ATTACHE-FILS Ø 8 A 12 MM NOIR SACHET DE 25 | 700426 | 73 |
| ATTACHE-FILS Ø 8 A 12 MM NOIR SACHET DE 50 | 700427 | 73 |
| BLOK ADAPTATEUR MOULURE BLANC | 746814 | 11 |
| BLOK DOUBLE PRISE DE COURANT 2P+T PREÇABLEE BLANC | 746807 | 11 |
| BLOK DOUBLE VA ET VIENT BLANC | 746801 | 11 |
| BLOK DUO PRISE USB DOUBLE 2,1A + PRISE DE COURANT 2P+T BLANC | 746823 | 11 |
| BLOK DUO VA ET VIENT+ PRISE DE COURANT 2P+T BLANC | 746808 | 11 |
| BLOK INTERRUPTEUR VOLET ROULANT BLANC | 746805 | 11 |
| BLOK POUSOIR BLANC | 746803 | 11 |
| BLOK POUSOIR LUMINEUX OU TEMOIN BLANC | 746804 | 11 |
| BLOK PRISE DE COURANT 2P BLANC | 746809 | 11 |
| BLOK PRISE DE COURANT 2P+T ALU | 746818 | 11 |
| BLOK PRISE DE COURANT 2P+T BLANC | 746806 | 11 |
| BLOK PRISE RJ45 BLANC | 746810 | 11 |
| BLOK PRISE TELEPHONE BLANC | 746812 | 11 |
| BLOK PRISE TV BLANC | 746811 | 11 |
| BLOK PRISE USB DOUBLE 2,1A BLANC | 746822 | 11 |

| DESIGNATION | REF | P. |
|---|--------|----|
| BLOK SORTIE DE CÂBLE BLANC | 746813 | 11 |
| BLOK VA ET VIENT ALU | 746816 | 11 |
| BLOK VA ET VIENT BLANC | 746800 | 11 |
| BLOK VA ET VIENT LUMINEUX BLANC | 746802 | 11 |
| BOITE DE DÉRIVATION BOITE DE COMBLE SAILLIE AVEC COUVERCLE 295X225/P102 | 703990 | 26 |
| BOITE DE DÉRIVATION BOITE DE DERIVATION ENCASTREE CLOISON SECHE AVEC COUVERCLE 100X100/P40 | 718600 | 26 |
| BOITE DE DÉRIVATION BOITE DE DERIVATION ENCASTREE STOPAIR MULTIMAT + COUVERCLE 100X100/P40 | 718866 | 26 |
| BOITE DE DÉRIVATION BOITE DE DERIVATION ENCASTREE STOPAIR MULTIMAT + COUVERCLE 170X110/P40 | 718867 | 26 |
| BOITE DE DÉRIVATION BOITE DE DERIVATION ENCASTREE STOPAIR MULTIMAT + COUVERCLE 170X170/P40 | 718868 | 26 |
| BOITE DE DÉRIVATION BOITE DE DERIVATION ENCASTREE STOPAIR MULTIMAT + COUVERCLE 270X200/P50 | 718869 | 26 |
| BOITE DE DÉRIVATION BOITE DE DERIVATION ENCASTREE STOPAIR MULTIMAT + COUVERCLE Ø67/P40 | 718870 | 26 |
| BOITE DE DÉRIVATION BOITE DE DERIVATION ENCASTREE STOPAIR MULTIMAT + COUVERCLE Ø85/P40 | 718871 | 26 |
| BOITE DE DÉRIVATION COUVERCLE BOITE D'ENCASTREMENT A CLIPSER Ø86 BLANC | 718860 | 26 |
| BOITE DE DÉRIVATION COUVERCLE CARRE A VISSER 85X85 POUR BOITE D67 SANS VIS | 718115 | 26 |
| BOITE DE DÉRIVATION COUVERCLE ROND A VISSER D86 POUR BOITE D67 SANS VIS | 718116 | 26 |
| BOITE DE DÉRIVATION ÉTANCHE IP54 115X115/P60 GRIS LOT DE 3 | 718814 | 29 |
| BOITE DE DÉRIVATION ÉTANCHE IP54 85X85/P50 GRIS LOT DE 3 | 718813 | 29 |
| BOITE DE DÉRIVATION ÉTANCHE IP54 85X85/P50 GRIS LOT X 50 | 718817 | 29 |
| BOITE DE DÉRIVATION ÉTANCHE IP54 Ø70/P40 GRIS LOT DE 3 | 718811 | 29 |
| BOITE DE DÉRIVATION ÉTANCHE IP54 Ø70/P40 GRIS LOT X 50 | 718818 | 29 |
| BOITE DE DÉRIVATION ÉTANCHE IP55 115X115/P60 GRIS | 718808 | 29 |
| BOITE DE DÉRIVATION ÉTANCHE IP55 170X100/P80 GRIS | 718050 | 29 |
| BOITE DE DÉRIVATION ÉTANCHE IP55 170X170/P80 GRIS | 718060 | 29 |
| BOITE DE DÉRIVATION ÉTANCHE IP55 220X170/P90 GRIS | 718070 | 29 |
| BOITE DE DÉRIVATION ÉTANCHE IP55 310X240/P120 GRIS | 718080 | 29 |
| BOITE DE DÉRIVATION ÉTANCHE IP55 85X85/P50 GRIS | 718806 | 29 |
| BOITE DE DÉRIVATION ÉTANCHE IP55 Ø70/P40 GRIS | 718802 | 29 |
| BOITE DE DÉRIVATION ÉTANCHE IP55 Ø85/P50 GRIS | 718804 | 29 |
| BOITE DE DÉRIVATION ÉTANCHE IP66 115X115/P60 BLANC | 718255 | 29 |
| BOITE DE DÉRIVATION ÉTANCHE IP66 115X115/P60 GRIS | 718225 | 29 |
| BOITE DE DÉRIVATION ÉTANCHE IP66 85X85/P50 BLANC | 718245 | 29 |
| BOITE DE DÉRIVATION ÉTANCHE IP66 85X85/P50 GRIS | 718215 | 29 |
| BOITE DE DÉRIVATION ÉTANCHE IP66 Ø85/P50 BLANC | 718235 | 29 |
| BOITE DE DÉRIVATION ÉTANCHE IP66 Ø85/P50 GRIS | 718205 | 29 |
| BOITES DE DERIVATION ENCASTREES - COUVERCLES COUVERCLE CARRE A VISSER 108x108 POUR BOITE D85 | 718612 | 26 |

| DESIGNATION | REF | P. |
|---|--------|----|
| BOITES DE DERIVATION ENCASTREES - COUVERCLES COUVERCLE ROND A CLIPSER D118 POUR BOITE D85 | 718605 | 26 |
| BOITES D'ENCASTREMENT APPAREILLAGES - ACCESSOIRES GABARIT DE POSE POUR BOITE D'ENCASTREMENT | 718890 | 19 |
| BOITES D'ENCASTREMENT APPAREILLAGES BOITE D'ENCASTREMENT STOPAIR MULTIMAT 1 POSTE Ø67/P40 SILO DE 200 | 800025 | 17 |
| BOITES D'ENCASTREMENT APPAREILLAGES BOITE D'ENCASTREMENT STOPAIR MULTIMAT 1P Ø67/P40 FILET DE 30 | 718041 | 17 |
| BOITES D'ENCASTREMENT APPAREILLAGES BOITE D'ENCASTREMENT STOPAIR MULTIMAT 2 POSTES Ø67/P40 1/2 SILO DE 30 | 800033 | 17 |
| BOITES D'ENCASTREMENT APPAREILLAGES BOITE D'ENCASTREMENT STOPAIR MULTIMAT 3 POSTES Ø67/P40 1/2 SILO DE 20 | 800036 | 17 |
| BOITES D'ENCASTREMENT APPAREILLAGES BOITE D'ENCASTREMENT STOPAIR MULTIMATERIAUX 1 POSTE D67 P50 GRIS BLEU Lot x 5 | 718123 | 17 |
| BOITES D'ENCASTREMENT APPAREILLAGES BOITE D'ENCASTREMENT STOPAIR MULTIMATERIAUX 1 POSTE D67 P50 GRIS BLEU Lot x 50 | 718122 | 17 |
| BOITES D'ENCASTREMENT APPAREILLAGES BOITE D'ENCASTREMENT STOPAIR MULTIMATERIAUX 1 POSTE Ø67/P40 | 718382 | 17 |
| BOITES D'ENCASTREMENT APPAREILLAGES BOITE D'ENCASTREMENT STOPAIR MULTIMATERIAUX 1 POSTE Ø67/P50 | 718384 | 17 |
| BOITES D'ENCASTREMENT APPAREILLAGES BOITE D'ENCASTREMENT STOPAIR MULTIMATERIAUX 1 POSTE Ø67X40 LOT DE 5 | 718331 | 17 |
| BOITES D'ENCASTREMENT APPAREILLAGES BOITE D'ENCASTREMENT STOPAIR MULTIMATERIAUX 1 POSTE Ø85/P40 | 718036 | 17 |
| BOITES D'ENCASTREMENT APPAREILLAGES BOITE D'ENCASTREMENT STOPAIR MULTIMATERIAUX 2 POSTES H/V Ø67/P40 | 718385 | 17 |
| BOITES D'ENCASTREMENT APPAREILLAGES BOITE D'ENCASTREMENT STOPAIR MULTIMATERIAUX 3 POSTES H/V Ø67/P40 | 718386 | 17 |
| BOITES D'ENCASTREMENT APPAREILLAGES BOITE POUR APPA. CLOISON SÈCHE DEBFLEX ROUGE D67/P40 1P LOT X10 CUTCASE DE 50 LOTS | 718451 | 19 |
| BOITES D'ENCASTREMENT APPAREILLAGES BOITE POUR APPA. CLOISON SÈCHE DEBFLEX ROUGE D67/P40 1P X1 CUTCASE DE 80 | 718439 | 19 |
| BOITES D'ENCASTREMENT APPAREILLAGES BOITE POUR APPA. CLOISON SÈCHE DEBFLEX ROUGE D67/P40 3P X1 CUTCASE DE 26 | 718462 | 19 |
| BOITES D'ENCASTREMENT APPAREILLAGES CLOISON SÈCHE DEBFLEX ROUGE D67/ P40 2P X1 CUTCASE DE 45 | 718454 | 19 |
| BOITES D'ENCASTREMENT APPAREILLAGES CLOISON SÈCHE DEBFLEX ROUGE D67/ P50 1P X1 CUTCASE DE 75 | 718452 | 19 |
| BOITES D'ENCASTREMENT APPAREILLAGES CLOISON SECHE 1 POSTE Ø67/P40 | 718011 | 19 |
| BOITES D'ENCASTREMENT APPAREILLAGES CLOISON SECHE 1 POSTE Ø67/P40 X10 + SCIE CLOCHE | 718374 | 19 |
| BOITES D'ENCASTREMENT APPAREILLAGES CLOISON SECHE 1 POSTE Ø67/P40 1/2 SILO DE 100 | 800031 | 19 |
| BOITES D'ENCASTREMENT APPAREILLAGES CLOISON SECHE 1 POSTE Ø67/P40 GRIS LOT DE 10 | 718005 | 19 |
| BOITES D'ENCASTREMENT APPAREILLAGES CLOISON SECHE 1 POSTE Ø67/P40 LOT DE 10 | 718014 | 19 |
| BOITES D'ENCASTREMENT APPAREILLAGES CLOISON SECHE 1 POSTE Ø67/P40 SILO DE 200 | 800027 | 19 |
| BOITES D'ENCASTREMENT APPAREILLAGES CLOISON SECHE 1 POSTE Ø67/P50 | 718021 | 19 |
| BOITES D'ENCASTREMENT APPAREILLAGES CLOISON SECHE 1 POSTE Ø85/P50 | 718380 | 19 |
| BOITES D'ENCASTREMENT APPAREILLAGES CLOISON SÈCHE 1P D67 40 ROUGE DEBFLEX LOT X 50 | 718121 | 19 |

| DESIGNATION | REF | P. |
|--|--------|----|
| BOITES D'ENCASTREMENT APPAREILLAGES CLOISON SECHE 2 POSTES DOUBLE SENS Ø67/P40 | 718025 | 19 |
| BOITES D'ENCASTREMENT APPAREILLAGES CLOISON SECHE 2 POSTES Ø67/P40 1/2 SILO DE 30 | 800035 | 19 |
| BOITES D'ENCASTREMENT APPAREILLAGES CLOISON SECHE 3 POSTES DOUBLE SENS Ø67/P40 | 718031 | 19 |
| BOITES D'ENCASTREMENT APPAREILLAGES MAÇONNERIE 1 POSTE 75X75/P40 | 718032 | 23 |
| BOITES D'ENCASTREMENT APPAREILLAGES MAÇONNERIE 1 POSTE Ø67/P40 | 718035 | 23 |
| BOITES D'ENCASTREMENT APPAREILLAGES MAÇONNERIE 2 POSTES 67X153/P40 | 718310 | 23 |
| BOITES D'ENCASTREMENT APPAREILLAGES MULTIMAT DEBFLEX GRIS D67/P40 1P X1 CUTCASE DE 80 | 718455 | 21 |
| BOITES D'ENCASTREMENT APPAREILLAGES MULTIMAT DEBFLEX GRIS D67/P40 2P X1 CUTCASE DE 45 | 718456 | 21 |
| BOITES D'ENCASTREMENT APPAREILLAGES MULTIMAT DEBFLEX GRIS D67/P40 3P X1 CUTCASE DE 26 | 718457 | 21 |
| BOITES D'ENCASTREMENT APPAREILLAGES MULTIMATERIAUX 1 POSTE D67/P30 | 718604 | 21 |
| BOITES D'ENCASTREMENT APPAREILLAGES SCIE CLOCHE Ø67 | 718421 | 19 |
| BOITES LUMINAIRES BOITE APPLIQUE DCL STOPAIR MULTIMATERIAUX D54/P40 | 718602 | 27 |
| BOITES LUMINAIRES CLOISON SECHE Ø67/P50 | 718914 | 27 |
| BOITES LUMINAIRES COUVERCLE DCL DIAM 88 MM POUR BOITE D67 MM | 718125 | 27 |
| BOITES LUMINAIRES CROCHET METAL FILETÉ POUR BOITE LUMINAIRE / SACHET X2 PDTS/ VERSION CROSS | 718978 | 27 |
| BOITES LUMINAIRES DCL CLOISON SECHE D67/P50 + CROCHET | 718609 | 27 |
| BOITES LUMINAIRES DCL MAÇONNERIE Ø67/P50 + DOUILLE B22 | 718945 | 27 |
| BOITES LUMINAIRES DCL STOPAIR MULTIMAT D67/P50 + CROCHET | 718921 | 27 |
| BOITES LUMINAIRES DCL STOPAIR MULTIMATERIAUX D67/50 GRIS BLEU + DOUILLE B22 + FICHE DCL + CROCHET | 718124 | 27 |
| BOITES LUMINAIRES DCL STOPAIR MULTIMATERIAUX D67/50 GRIS BLEU + DOUILLE B22 + FICHE DCL + CROCHET LOT X 3 | 718619 | 27 |
| BOITES LUMINAIRES DCL STOPAIR MULTIMATERIAUX D67/50 GRIS BLEU + DOUILLE E27 + FICHE DCL + CROCHET LOT X 3 | 718622 | 27 |
| BOITES LUMINAIRES DCL STOPAIR MULTIMATERIAUX D67/P50 + DOUILLE E27 + FICHE DCL+ CROCHET | 718606 | 27 |
| BOITES LUMINAIRES MAÇONNERIE Ø67/P50 | 718930 | 27 |
| BOITES LUMINAIRES POINT DE CENTRE STOPAIR MULTIMATERIAUX D67/P50 + CROCHET | 718608 | 27 |
| BORNES AUTOMATIQUES BORNES À LEVIERS INLINE-2 CONDUCTEURS-SACHETX10 | 704910 | 74 |
| BORNES AUTOMATIQUES BORNES À LEVIERS-COMPACTES-2 CONDUCTEURS-SACHETX10 | 704911 | 74 |
| BORNES AUTOMATIQUES BORNES À LEVIERS-COMPACTES-3 CONDUCTEURS-SACHETX10 | 704912 | 74 |
| BORNES AUTOMATIQUES BORNES À LEVIERS-COMPACTES-5 CONDUCTEURS- SACHETX5 | 704913 | 74 |
| BORNES AUTOMATIQUES BORNES POUR LUMINAIRES 2 CONDUCTEURS BLANC - SACHET X 3 | 704917 | 74 |
| BORNES AUTOMATIQUES GELBOX - BORNES NON INCLUSES - TAILLE 2 - SACHET X 3 | 704918 | 74 |
| BORNES AUTOMATIQUES GELBOX - BORNES NON INCLUSES - TAILLE 3 - SACHET X 3 | 704919 | 74 |
| BORNES AUTOMATIQUES LOT DE 10 BORNES À LEVIERS 2 CONDUCTEURS X5 + 3 CONDUCTEURS X5 | 704915 | 74 |

| DESIGNATION | REF | P. |
|--|--------|----|
| BORNES AUTOMATIQUES LOT DE 20 BORNES SANS LEVIERS 2 CONDUCTEURSX10 + 3 CONDUCTEURSX10 | 704916 | 74 |
| BORNES AUTOMATIQUES LOT DE10 BORNES À LEVIER INLINE X5 + 2 CONDUCTEURS X5 | 704914 | 74 |
| CÂBLES RIGIDES DE TERRE CUIVRE NU 25 MM² AU MÈTRE 1/2 TOURET DE 75 M | 114920 | 61 |
| CÂBLES RIGIDES HO7 V-R 10 MM² BLEU AU MÈTRE 1/2 TOURET DE 100 M | 115927 | 60 |
| CÂBLES RIGIDES HO7 V-R 10 MM² JAUNE/VERT AU MÈTRE 1/2 TOURET DE 100 M | 115925 | 60 |
| CÂBLES RIGIDES HO7 V-R 10 MM² ROUGE AU MÈTRE 1/2 TOURET DE 100 M | 115924 | 60 |
| CÂBLES RIGIDES HO7 V-R 16 MM² BLEU AU MÈTRE 1/2 TOURET DE 100 M | 116927 | 61 |
| CÂBLES RIGIDES HO7 V-R 16 MM² JAUNE/VERT AU MÈTRE 1/2 TOURET DE 100 M | 116925 | 61 |
| CÂBLES RIGIDES HO7 V-R 16 MM² ROUGE AU MÈTRE 1/2 TOURET DE 100 M | 116924 | 61 |
| CÂBLES RIGIDES HO7 V-R 6 MM² BLEU AU MÈTRE 1/2 TOURET DE 100 M | 113927 | 60 |
| CÂBLES RIGIDES HO7 V-R 6 MM² JAUNE/VERT AU MÈTRE 1/2 TOURET DE 100 M | 113925 | 60 |
| CÂBLES RIGIDES HO7 V-R 6 MM² ROUGE AU MÈTRE 1/2 TOURET DE 100 M | 113924 | 60 |
| CÂBLES RIGIDES U1000R2V 2X1.5 MM² NOIR AU MÈTRE 1/2 TOURET DE 75 M | 510934 | 61 |
| CÂBLES RIGIDES U1000R2V 2X1.5 MM² NOIR AU MÈTRE TOURET DE 150 M | 510933 | 61 |
| CÂBLES RIGIDES U1000R2V 2X16 MM² NOIR AU MÈTRE TOURET DE 40 M | 508933 | 61 |
| CÂBLES RIGIDES U1000R2V 3G1.5 MM² NOIR AU MÈTRE 1/2 TOURET DE 100 M | 511934 | 61 |
| CÂBLES RIGIDES U1000R2V 3G1.5 MM² NOIR AU MÈTRE TOURET DE 200 M | 511933 | 61 |
| CÂBLES RIGIDES U1000R2V 3G2.5 MM² NOIR AU MÈTRE 1/2 TOURET DE 75 M | 512934 | 61 |
| CÂBLES RIGIDES U1000R2V 3G2.5 MM² NOIR AU MÈTRE TOURET DE 150 M | 512933 | 61 |
| CÂBLES RIGIDES U1000R2V 3G4 MM² NOIR AU MÈTRE 1/2 TOURET DE 50 M | 513934 | 61 |
| CÂBLES RIGIDES U1000R2V 3G4 MM² NOIR AU MÈTRE TOURET DE 100 M | 513933 | 61 |
| CÂBLES RIGIDES U1000R2V 3G6 MM² NOIR AU MÈTRE 1/2 TOURET DE 50 M | 514934 | 61 |
| CÂBLES RIGIDES U1000R2V 3G6 MM² NOIR AU MÈTRE TOURET DE 75 M | 514933 | 61 |
| CÂBLES RIGIDES U1000R2V 4G1.5 MM² NOIR AU MÈTRE TOURET DE 125 M | 515933 | 61 |
| CÂBLES RIGIDES U1000R2V 4G2.5 MM² NOIR AU MÈTRE 1/2 TOURET DE 50 M | 516934 | 61 |
| CÂBLES RIGIDES U1000R2V 4G2.5 MM² NOIR AU MÈTRE TOURET DE 100 M | 516933 | 61 |
| CÂBLES RIGIDES U1000R2V 4G6 MM² NOIR AU MÈTRE TOURET DE 50 M | 526933 | 61 |
| CÂBLES RIGIDES U1000R2V 5G1.5 MM² NOIR AU MÈTRE 1/2 TOURET DE 50 M | 529934 | 61 |
| CÂBLES RIGIDES U1000R2V 5G1.5 MM² NOIR AU MÈTRE TOURET DE 100 M | 529933 | 61 |
| CÂBLES RIGIDES U1000R2V 5G2.5 MM² NOIR AU MÈTRE 1/2 TOURET DE 25 M | 527934 | 61 |
| CÂBLES RIGIDES U1000R2V 5G2.5 MM² NOIR AU MÈTRE TOURET DE 50 M | 527933 | 61 |

| DESIGNATION | REF | P. |
|---|--------|----|
| CÂBLES RIGIDES U1000R2V 5G4 MM² NOIR AU MÈTRE TOURET DE 50 M | 528933 | 61 |
| CÂBLES RIGIDES BOBINOT HO7V-R 6 MM² 10M BLEU | 113327 | 60 |
| CÂBLES RIGIDES BOBINOT HO7V-R 6 MM² 10M JAUNE/VERT | 113325 | 60 |
| CÂBLES RIGIDES BOBINOT HO7V-R 6 MM² 10M ROUGE | 113324 | 60 |
| CÂBLES RIGIDES BOBINOT HO7V-R 6 MM² 5M BLEU | 113317 | 60 |
| CÂBLES RIGIDES BOBINOT HO7V-R 6 MM² 5M JAUNE/VERT | 113315 | 60 |
| CÂBLES RIGIDES BOBINOT HO7V-R 6 MM² 5M ROUGE | 113314 | 60 |
| CÂBLES RIGIDES BOBINOT HO7V-U 1.5 MM² 10M BLEU | 110327 | 60 |
| CÂBLES RIGIDES BOBINOT HO7V-U 1.5 MM² 10M JAUNE/ VERT | 110325 | 60 |
| CÂBLES RIGIDES BOBINOT HO7V-U 1.5 MM² 10M MARRON | 110326 | 60 |
| CÂBLES RIGIDES BOBINOT HO7V-U 1.5 MM² 10M NOIR | 110323 | 60 |
| CÂBLES RIGIDES BOBINOT HO7V-U 1.5 MM² 10M ROUGE | 110324 | 60 |
| CÂBLES RIGIDES BOBINOT HO7V-U 1.5 MM² 25M BLEU | 110347 | 60 |
| CÂBLES RIGIDES BOBINOT HO7V-U 1.5 MM² 25M JAUNE/ VERT | 110345 | 60 |
| CÂBLES RIGIDES BOBINOT HO7V-U 1.5 MM² 25M MARRON | 110346 | 60 |
| CÂBLES RIGIDES BOBINOT HO7V-U 1.5 MM² 25M NOIR | 110343 | 60 |
| CÂBLES RIGIDES BOBINOT HO7V-U 1.5 MM² 25M ROUGE | 110344 | 60 |
| CÂBLES RIGIDES BOBINOT HO7V-U 1.5 MM² 5M BLEU | 110317 | 60 |
| CÂBLES RIGIDES BOBINOT HO7V-U 1.5 MM² 5M JAUNE/VERT | 110315 | 60 |
| CÂBLES RIGIDES BOBINOT HO7V-U 1.5 MM² 5M MARRON | 110316 | 60 |
| CÂBLES RIGIDES BOBINOT HO7V-U 1.5 MM² 5M NOIR | 110313 | 60 |
| CÂBLES RIGIDES BOBINOT HO7V-U 1.5 MM² 5M ROUGE | 110314 | 60 |
| CÂBLES RIGIDES BOBINOT HO7V-U 2.5 MM² 10M BLEU | 111327 | 60 |
| CÂBLES RIGIDES BOBINOT HO7V-U 2.5 MM² 10M JAUNE/ VERT | 111325 | 60 |
| CÂBLES RIGIDES BOBINOT HO7V-U 2.5 MM² 10M NOIR | 111323 | 60 |
| CÂBLES RIGIDES BOBINOT HO7V-U 2.5 MM² 10M ROUGE | 111324 | 60 |
| CÂBLES RIGIDES BOBINOT HO7V-U 2.5 MM² 25M BLEU | 111347 | 60 |
| CÂBLES RIGIDES BOBINOT HO7V-U 2.5 MM² 25M JAUNE/ VERT | 111345 | 60 |
| CÂBLES RIGIDES BOBINOT HO7V-U 2.5 MM² 25M NOIR | 111343 | 60 |
| CÂBLES RIGIDES BOBINOT HO7V-U 2.5 MM² 25M ROUGE | 111344 | 60 |
| CÂBLES RIGIDES BOBINOT HO7V-U 2.5 MM² 5M BLEU | 111317 | 60 |
| CÂBLES RIGIDES BOBINOT HO7V-U 2.5 MM² 5M JAUNE/VERT | 111315 | 60 |
| CÂBLES RIGIDES BOBINOT HO7V-U 2.5 MM² 5M NOIR | 111313 | 60 |
| CÂBLES RIGIDES BOBINOT HO7V-U 2.5 MM² 5M ROUGE | 111314 | 60 |
| CÂBLES RIGIDES BOBINOT U1000R2-V 3G1.5 MM² 10M NOIR | 511323 | 61 |
| CÂBLES RIGIDES BOBINOT U1000R2-V 3G1.5 MM² 5M NOIR | 511313 | 61 |
| CÂBLES RIGIDES BOBINOT U1000R2-V 3G2.5 MM² 10M NOIR | 512323 | 61 |
| CÂBLES RIGIDES BOBINOT U1000R2-V 3G2.5 MM² 5M NOIR | 512313 | 61 |
| CÂBLES RIGIDES COURONNE DE CÂBLE HO7V-U 1.5 MM² 100 M BLEU | 110007 | 60 |
| CÂBLES RIGIDES COURONNE DE CÂBLE HO7V-U 1.5 MM² 100 M JAUNE/VERT | 110005 | 60 |

| DESIGNATION | REF | P. |
|---|--------|----|
| CÂBLES RIGIDES COURONNE DE CÂBLE HO7V-U 1.5 MM ² 100 M MARRON | 110006 | 60 |
| CÂBLES RIGIDES COURONNE DE CÂBLE HO7V-U 1.5 MM ² 100 M NOIR | 110003 | 60 |
| CÂBLES RIGIDES COURONNE DE CÂBLE HO7V-U 1.5 MM ² 100 M ORANGE | 110009 | 60 |
| CÂBLES RIGIDES COURONNE DE CÂBLE HO7V-U 1.5 MM ² 100 M ROUGE | 110004 | 60 |
| CÂBLES RIGIDES COURONNE DE CÂBLE HO7V-U 2.5 MM ² 100 M BLEU | 111007 | 60 |
| CÂBLES RIGIDES COURONNE DE CÂBLE HO7V-U 2.5 MM ² 100 M JAUNE/VERT | 111005 | 60 |
| CÂBLES RIGIDES COURONNE DE CÂBLE HO7V-U 2.5 MM ² 100 M MARRON | 111006 | 60 |
| CÂBLES RIGIDES COURONNE DE CÂBLE HO7V-U 2.5 MM ² 100 M NOIR | 111003 | 60 |
| CÂBLES RIGIDES COURONNE DE CÂBLE HO7V-U 2.5 MM ² 100 M ROUGE | 111004 | 60 |
| CÂBLES RIGIDES COURONNE DE CÂBLE U1000R2 V 3G1.5 MM ² 100 M NOIR | 511003 | 60 |
| CÂBLES RIGIDES COURONNE DE CÂBLE U1000R2 V 3G1.5 MM ² 50 M NOIR | 511513 | 60 |
| CÂBLES RIGIDES COURONNE DE CÂBLE U1000R2 V 3G2.5 MM ² 100 M NOIR | 512003 | 60 |
| CÂBLES RIGIDES COURONNE DE CÂBLE U1000R2 V 3G2.5 MM ² 50 M NOIR | 512513 | 60 |
| CÂBLES SOUPLES HO3VV-F 2X0.75 MM ² BLANC AU MÈTRE 1/2 TOURET DE 150 M | 140921 | 63 |
| CÂBLES SOUPLES HO3VV-F 3G0.75 MM ² BLANC AU MÈTRE 1/2 TOURET DE 150 M | 144921 | 64 |
| CÂBLES SOUPLES HO3VVH2-F 2X0.75 MM ² BLANC AU MÈTRE 1/2 TOURET DE 200 M | 155921 | 64 |
| CÂBLES SOUPLES HO5RR-F 3G1.5 MM ² NOIR AU MÈTRE TOURET DE 200 M | 185933 | 64 |
| CÂBLES SOUPLES HO5RR-F 3G2.5 MM ² NOIR AU MÈTRE TOURET DE 125 M | 186933 | 64 |
| CÂBLES SOUPLES HO5V-F 2X1 MM ² BLANC AU MÈTRE 1/2 TOURET DE 150 M | 141921 | 64 |
| CÂBLES SOUPLES HO5V-F 2X1.5 MM ² BLANC AU MÈTRE 1/2 TOURET DE 125 M | 142921 | 64 |
| CÂBLES SOUPLES HO5V-F 2X2.5 MM ² GRIS AU MÈTRE TOURET DE 150 M | 143932 | 64 |
| CÂBLES SOUPLES HO5V-F 3G1 MM ² BLANC AU MÈTRE 1/2 TOURET DE 150 M | 145921 | 64 |
| CÂBLES SOUPLES HO5V-F 3G1 MM ² GRIS AU MÈTRE 1/2 TOURET DE 150 M | 145922 | 64 |
| CÂBLES SOUPLES HO5V-F 3G1 MM ² NOIR AU MÈTRE 1/2 TOURET DE 150 M | 145923 | 64 |
| CÂBLES SOUPLES HO5V-F 3G1.5 MM ² BLANC AU MÈTRE 1/2 TOURET DE 125 M | 146921 | 64 |
| CÂBLES SOUPLES HO5V-F 3G1.5 MM ² BLANC AU MÈTRE TOURET DE 200 M | 146931 | 64 |
| CÂBLES SOUPLES HO5V-F 3G1.5 MM ² GRIS AU MÈTRE 1/2 TOURET DE 125 M | 146922 | 64 |
| CÂBLES SOUPLES HO5V-F 3G1.5 MM ² GRIS AU MÈTRE TOURET DE 200 M | 146932 | 64 |
| CÂBLES SOUPLES HO5V-F 3G2.5 MM ² BLANC AU MÈTRE 1/2 TOURET DE 75 M | 147921 | 64 |
| CÂBLES SOUPLES HO5V-F 3G2.5 MM ² BLANC AU MÈTRE TOURET DE 100 M | 147931 | 64 |
| CÂBLES SOUPLES HO5V-F 3G2.5 MM ² GRIS AU MÈTRE 1/2 TOURET DE 75 M | 147934 | 64 |

| DESIGNATION | REF | P. |
|--|--------|----|
| CÂBLES SOUPLES HO5VV-F 3G2.5 MM ² GRIS AU MÈTRE TOURET DE 100 M | 147932 | 64 |
| CÂBLES SOUPLES HO5VV-F 3G4 MM ² BLANC AU MÈTRE TOURET DE 100 M | 148931 | 64 |
| CÂBLES SOUPLES HO5VV-F 3G4 MM ² BLANC AU MÈTRE TOURET DE 100 M | 148932 | 64 |
| CÂBLES SOUPLES HO5VV-F 3G4 MM ² GRIS AU MÈTRE 1/2 TOURET DE 50 M | 148922 | 64 |
| CÂBLES SOUPLES HO5VV-F 3G6 MM ² BLANC AU MÈTRE 1/2 TOURET DE 25 M | 159934 | 64 |
| CÂBLES SOUPLES HO5VV-F 3G6 MM ² BLANC AU MÈTRE TOURET DE 50 M | 159931 | 64 |
| CÂBLES SOUPLES HO5VV-F 3G6 MM ² GRIS AU MÈTRE TOURET DE 50 M | 159932 | 64 |
| CÂBLES SOUPLES HO5VV-F 4G0.75 MM ² GRIS AU MÈTRE 1/2 TOURET DE 100 M | 156922 | 64 |
| CÂBLES SOUPLES HO5VV-F 4G1.5 MM ² BLANC AU MÈTRE TOURET DE 125 M | 149931 | 64 |
| CÂBLES SOUPLES HO5VV-F 4G1.5 MM ² GRIS AU MÈTRE 1/2 TOURET DE 75 M | 149922 | 64 |
| CÂBLES SOUPLES HO5VV-F 4G1.5 MM ² GRIS AU MÈTRE TOURET DE 125 M | 149932 | 64 |
| CÂBLES SOUPLES HO5VV-F 5G1.5 MM ² GRIS AU MÈTRE 1/2 TOURET DE 50 M | 152934 | 64 |
| CÂBLES SOUPLES HO5VV-F 5G1.5 MM ² GRIS AU MÈTRE TOURET DE 100 M | 152932 | 64 |
| CÂBLES SOUPLES HO7RN-F 3G1.5 MM ² NOIR AU MÈTRE 1/2 TOURET DE 75 M | 535934 | 64 |
| CÂBLES SOUPLES HO7RN-F 3G1.5 MM ² NOIR AU MÈTRE TOURET DE 125 M | 535933 | 64 |
| CÂBLES SOUPLES HO7RN-F 3G2.5 MM ² NOIR AU MÈTRE 1/2 TOURET DE 50 M | 536923 | 64 |
| CÂBLES SOUPLES HO7RN-F 4G2.5 MM ² NOIR AU MÈTRE TOURET DE 50 M | 539933 | 64 |
| CÂBLES SOUPLES BOBINOT HO3VVH2-F 2X0.75 5M MARRON | 155316 | 63 |
| CÂBLES SOUPLES BOBINOT HO3VVH2-F 2X0.75 5M OR | 155310 | 63 |
| CÂBLES SOUPLES BOBINOT HO3VVH2-F 2X0.75 MM ² 10M BLANC | 155321 | 63 |
| CÂBLES SOUPLES BOBINOT HO3VVH2-F 2X0.75 MM ² 10M MARRON | 155326 | 63 |
| CÂBLES SOUPLES BOBINOT HO3VVH2-F 2X0.75 MM ² 10M NOIR | 155323 | 63 |
| CÂBLES SOUPLES BOBINOT HO3VVH2-F 2X0.75 MM ² 5M BLANC | 155311 | 63 |
| CÂBLES SOUPLES BOBINOT HO3VVH2-F 2X0.75 MM ² 5M NOIR | 155313 | 63 |
| CÂBLES SOUPLES BOBINOT HO5VV-F 2X1 5M BLANC | 141311 | 63 |
| CÂBLES SOUPLES BOBINOT HO5VV-F 2X1 MM ² 10M BLANC | 141321 | 63 |
| CÂBLES SOUPLES BOBINOT HO5VV-F 2X1,5 MM ² 10M BLANC | 142321 | 63 |
| CÂBLES SOUPLES BOBINOT HO5VV-F 2X1,5 MM ² 10M GRIS | 142322 | 63 |
| CÂBLES SOUPLES BOBINOT HO5VV-F 2X1,5 MM ² 5M BLANC | 142311 | 63 |
| CÂBLES SOUPLES BOBINOT HO5VV-F 3G1 MM ² 10M BLANC | 145321 | 63 |
| CÂBLES SOUPLES BOBINOT HO5VV-F 3G1 MM ² 5M BLANC | 145311 | 63 |
| CÂBLES SOUPLES BOBINOT HO5VV-F 3G1,5 MM ² 10M BLANC | 146321 | 63 |
| CÂBLES SOUPLES BOBINOT HO5VV-F 3G1,5 MM ² 10M GRIS | 146322 | 63 |
| CÂBLES SOUPLES BOBINOT HO5VV-F 3G1,5 MM ² 5M BLANC | 146311 | 63 |

| DESIGNATION | REF | P. |
|--|--------|----|
| CÂBLES SOUPLES BOBINOT HO5VV-F 3G1,5 MM ² 5M GRIS | 146312 | 63 |
| CÂBLES SOUPLES BOBINOT HO5VV-F 3G2,5 MM ² 10M BLANC | 147321 | 63 |
| CÂBLES SOUPLES BOBINOT HO5VV-F 3G2,5 MM ² 10M GRIS | 147322 | 63 |
| CÂBLES SOUPLES BOBINOT HO5VV-F 3G2,5 MM ² 5M BLANC | 147311 | 63 |
| CÂBLES SOUPLES BOBINOT HO5VV-F 3G2,5 MM ² 5M GRIS | 147312 | 63 |
| CÂBLES SOUPLES BOBINOT HO7V-K 1.5 MM ² 10M BLEU | 204327 | 63 |
| CÂBLES SOUPLES BOBINOT HO7V-K 1.5 MM ² 10M JAUNE/VERT | 204325 | 63 |
| CÂBLES SOUPLES BOBINOT HO7V-K 1.5 MM ² 10M NOIR | 204323 | 63 |
| CÂBLES SOUPLES BOBINOT HO7V-K 1.5 MM ² 10M ROUGE | 204324 | 63 |
| CÂBLES SOUPLES BOBINOT HO7V-K 2.5 MM ² 10M BLEU | 205327 | 63 |
| CÂBLES SOUPLES BOBINOT HO7V-K 2.5 MM ² 10M JAUNE/VERT | 205325 | 63 |
| CÂBLES SOUPLES BOBINOT HO7V-K 2.5 MM ² 10M NOIR | 205323 | 63 |
| CÂBLES SOUPLES BOBINOT HO7V-K 2.5 MM ² 10M ROUGE | 205324 | 63 |
| CÂBLES SOUPLES COURONNE DE CÂBLE HO5VV-F 2X1.5 MM ² 50 M GRIS | 142512 | 63 |
| CÂBLES SOUPLES COURONNE DE CÂBLE HO5VV-F 3G1 MM ² 50 M BLANC | 145511 | 63 |
| CÂBLES SOUPLES COURONNE DE CÂBLE HO5VV-F 3G1.5 MM ² 50 M BLANC | 146511 | 63 |
| CÂBLES SOUPLES COURONNE DE CÂBLE HO5VV-F 3G1.5 MM ² 50 M GRIS | 146512 | 63 |
| CÂBLES SOUPLES COURONNE DE CÂBLE HO5VV-F 3G2.5 MM ² 50 M GRIS | 147512 | 63 |
| CÂBLES SOUPLES COURONNE DE CÂBLE TV 17 VATCA 50 M BLANC | 225030 | 66 |
| CÂBLES SPECIFIQUES HI-FI 2X0.75 MM ² ROUGE/NOIR AU MÈTRE 1/2 TOURET DE 300 M | 213920 | 66 |
| CÂBLES SPECIFIQUES HI-FI 2X2.5 MM ² CRISTAL AU MÈTRE 1/2 TOURET DE 250 M | 215929 | 66 |
| CÂBLES SPECIFIQUES RJ45 U/UTP CATEGORIE 5E 4 PAIRES GRIS AU MÈTRE 1/2 TOURET DE 150 M | 193922 | 66 |
| CÂBLES SPECIFIQUES TELEPHONE 4PAIRES 8CONDUCTEUR IVOIRE AU MÈTRE 1/2 TOURET DE 250M | 196928 | 66 |
| CÂBLES SPECIFIQUES TELEPHONE 5PAIRES 10CONDUCTEUR GRIS AU MÈTRE 1/2 TOURET DE 150 M | 197922 | 66 |
| CÂBLES SPECIFIQUES TV 17 PATC NOIR AU MÈTRE 1/2 TOURET DE 200 M | 232943 | 66 |
| CÂBLES SPECIFIQUES TV 17 VATC BLANC AU MÈTRE 1/2 TOURET DE 150 M | 225921 | 66 |
| CÂBLES SPECIFIQUES TV 17 VATC BLANC AU MÈTRE TOURET DE 300 M | 225931 | 66 |
| CÂBLES SPECIFIQUES BOB TV 17 VATC 5M BLANC | 225311 | 66 |
| CÂBLES SPECIFIQUES BOBINOT HI-FI 2X0.75 10M ROUGE/NOIR | 213320 | 66 |
| CÂBLES SPECIFIQUES BOBINOT HI-FI 2X0.75 MM ² 25M ROUGE/NOIR | 213340 | 66 |
| CÂBLES SPECIFIQUES BOBINOT HI-FI 2X0.75 MM ² 5M ROUGE/NOIR | 213310 | 66 |
| CÂBLES SPECIFIQUES BOBINOT RJ45 U/UTP CATEGORIE 5E 4 PAIRES 10M GRIS | 193322 | 66 |
| CÂBLES SPECIFIQUES BOBINOT TELEPHONE 4P8CD 10M IVOIRE | 196328 | 66 |
| CÂBLES SPECIFIQUES BOBINOT TV 17 VATC 10M BLANC | 225321 | 66 |
| CÂBLES SPECIFIQUES BOBINOT TV 17 VATC 25M BLANC | 225341 | 66 |

| DESIGNATION | REF | P. |
|--|--------|----|
| CACHES PRISE OBTURATEUR PRISE + CLE BLANC SACHET DE 4 | 702011 | 07 |
| CALY (2) DOUBLE PRISE 2P+T 1 POSTE BLANC | 749556 | 07 |
| CALY (2) DOUBLE PRISE 2P+T 1 POSTE NOIR | 749557 | 07 |
| CALY (2) DOUBLE PRISE 2P+T HORIZONTALE BLANC | 749558 | 07 |
| CALY (2) DOUBLE PRISE 2P+T HORIZONTALE NOIR | 749559 | 07 |
| CALY (2) DOUBLE VA ET VIENT BLANC | 749560 | 07 |
| CALY (2) DOUBLE VA ET VIENT NOIR | 749561 | 07 |
| CALY (2) POUSSOIR BLANC | 749562 | 07 |
| CALY (2) POUSSOIR NOIR | 749563 | 07 |
| CALY (2) PRISE 2P+T BLANC | 749551 | 07 |
| CALY (2) PRISE 2P+T BLANC - BOITE CARTON DE 10 | 749550 | 07 |
| CALY (2) PRISE 2P+T NOIR | 749552 | 07 |
| CALY (2) PRISE 2P+T SCHUKO BLANC | 749570 | 07 |
| CALY (2) PRISE 2P+T SCHUKO NOIR | 749571 | 07 |
| CALY (2) PRISE RJ45 CAT6 BLANC | 749564 | 07 |
| CALY (2) PRISE RJ45 CAT6 NOIR | 749565 | 07 |
| CALY (2) PRISE TV BLANC | 749576 | 07 |
| CALY (2) PRISE TV NOIR | 749577 | 07 |
| CALY (2) PRISE TYPE F BLANC | 749566 | 07 |
| CALY (2) PRISE TYPE F NOIR | 749567 | 07 |
| CALY (2) SORTIE DE CÂBLE BLANC | 749572 | 07 |
| CALY (2) SORTIE DE CÂBLE NOIR | 749573 | 07 |
| CALY (2) VA ET VIENT BLANC | 749579 | 07 |
| CALY (2) VA ET VIENT BLANC - BOITE CARTON DE 10 | 749578 | 07 |
| CALY (2) VA ET VIENT NOIR | 749580 | 07 |
| CASUAL EVO COMPLET PRISE 2P+T PUIT AFFLEURANT BLANC | 749658 | 09 |
| CASUAL EVO COMPLET PRISE 2P+T PUIT AFFLEURANT NOIR | 749663 | 09 |
| CASUAL EVO COMPLET VA ET VIENT BLANC | 749604 | 09 |
| CASUAL EVO COMPLET VA ET VIENT NOIR | 749662 | 09 |
| CASUAL EVO LOT COMPLET 3 PRISE 2P+T AFFLEURANT + 2 VA ET VIENT BLANC | 749664 | 09 |
| CASUAL EVO LOT COMPLET 3 PRISES 2P+T AFFLEURANT + 2 VA ET VIENT NOIR | 749665 | 09 |
| CASUAL EVO LOT DE 2 GRIFFES + VIS | 749637 | 09 |
| CASUAL EVO LOT DE 6 VIS DE CARRELAGE | 749639 | 09 |
| CASUAL EVO MECANISME DOUBLE USB A+C BLANC | 749653 | 09 |
| CASUAL EVO MECANISME DOUBLE USB A+C NOIR | 749654 | 09 |
| CASUAL EVO MECANISME DOUBLE VA ET VIENT BLANC | 749634 | 09 |
| CASUAL EVO MECANISME DOUBLE VA ET VIENT NOIR | 749635 | 09 |
| CASUAL EVO MECANISME INTER AUTO COMPATIBLE LED BLANC | 749632 | 09 |
| CASUAL EVO MECANISME INTER AUTO COMPATIBLE LED NOIR | 749633 | 09 |
| CASUAL EVO MECANISME POUSSOIR A VOYANT BLANC | 749622 | 09 |
| CASUAL EVO MECANISME POUSSOIR A VOYANT NOIR | 749623 | 09 |

| DESIGNATION | REF | P. |
|---|--------|----|
| CASUAL EVO MECANISME POUSSOIR BLANC | 749624 | 09 |
| CASUAL EVO MECANISME POUSSOIR NOIR | 749625 | 09 |
| CASUAL EVO MECANISME PRISE 2P+T PUIT AFFLEURANT BLANC | 749656 | 09 |
| CASUAL EVO MECANISME PRISE 2P+T PUIT AFFLEURANT NOIR | 749657 | 09 |
| CASUAL EVO MECANISME PRISE 2P+T PUIS AFLEURANT AVEC USB C BLANC | 749642 | 09 |
| CASUAL EVO MECANISME PRISE 2P+T PUIS AFLEURANT AVEC USB C NOIR | 749643 | 09 |
| CASUAL EVO MECANISME PRISE 2P+T SCHUKO BLANC | 749617 | 09 |
| CASUAL EVO MECANISME PRISE 2P+T SCHUKO NOIR | 749618 | 09 |
| CASUAL EVO MECANISME PRISE RJ45 BLANC | 749621 | 09 |
| CASUAL EVO MECANISME PRISE RJ45 NOIR | 749652 | 09 |
| CASUAL EVO MECANISME PRISE TELEPHONE BLANC | 749613 | 09 |
| CASUAL EVO MECANISME PRISE TELEPHONE NOIR | 749614 | 09 |
| CASUAL EVO MECANISME PRISE TV BLANC | 749611 | 09 |
| CASUAL EVO MECANISME PRISE TV NOIR | 749612 | 09 |
| CASUAL EVO MECANISME PRISE Type F BLANC | 749619 | 09 |
| CASUAL EVO MECANISME PRISE Type F NOIR | 749620 | 09 |
| CASUAL EVO MECANISME SORTIE DE CÂBLE BLANC | 749615 | 09 |
| CASUAL EVO MECANISME SORTIE DE CÂBLE NOIR | 749616 | 09 |
| CASUAL EVO MECANISME VA ET VIENT A VOYANT BLANC | 749600 | 09 |
| CASUAL EVO MECANISME VA ET VIENT A VOYANT NOIR | 749601 | 09 |
| CASUAL EVO MECANISME VA ET VIENT BLANC | 749602 | 09 |
| CASUAL EVO MECANISME VA ET VIENT NOIR | 749603 | 09 |
| CASUAL EVO MECANISME VARIATEUR COMPATIBLE LED BLANC | 749609 | 09 |
| CASUAL EVO MECANISME VARIATEUR COMPATIBLE LED NOIR | 749610 | 09 |
| CASUAL EVO MECANISME VMC BLANC | 749607 | 09 |
| CASUAL EVO MECANISME VMC NOIR | 749608 | 09 |
| CASUAL EVO MECANISME VOLET ROULANT BLANC | 749605 | 09 |
| CASUAL EVO MECANISME VOLET ROULANT NOIR | 749606 | 09 |
| CASUAL EVO PLAQUE DE FINITION 1 POSTE BLANC PUR | 749630 | 09 |
| CASUAL EVO PLAQUE DE FINITION 1 POSTE GRIS PLATINE | 749645 | 09 |
| CASUAL EVO PLAQUE DE FINITION 1 POSTE GRIS PROFOND | 749644 | 09 |
| CASUAL EVO PLAQUE DE FINITION 1 POSTE NOIR INTENSE | 749631 | 09 |
| CASUAL EVO PLAQUE DE FINITION 1 POSTE VERT D'EAU | 749659 | 09 |
| CASUAL EVO PLAQUE DE FINITION 2 POSTES BLANC PUR | 749628 | 09 |
| CASUAL EVO PLAQUE DE FINITION 2 POSTES GRIS PLATINE | 749647 | 09 |
| CASUAL EVO PLAQUE DE FINITION 2 POSTES GRIS PROFOND | 749646 | 09 |
| CASUAL EVO PLAQUE DE FINITION 2 POSTES NOIR INTENSE | 749629 | 09 |
| CASUAL EVO PLAQUE DE FINITION 2 POSTES VERT D'EAU | 749660 | 09 |
| CASUAL EVO PLAQUE DE FINITION 3 POSTES BLANC PUR | 749626 | 09 |

| DESIGNATION | REF | P. |
|--|--------|----|
| CASUAL EVO PLAQUE DE FINITION 3 POSTES NOIR INTENSE | 749627 | 09 |
| CONNECTIONS ET RACCORDEMENTS BARRETTE DE CONNEXION 10 MM² NOIR | 704040 | 74 |
| CONNECTIONS ET RACCORDEMENTS BARRETTE DE CONNEXION 16 MM² NOIR | 704050 | 74 |
| CONNECTIONS ET RACCORDEMENTS BARRETTE DE CONNEXION 2.5 MM² BLANC | 704100 | 74 |
| CONNECTIONS ET RACCORDEMENTS BARRETTE DE CONNEXION 2.5 MM² NOIR | 704020 | 74 |
| CONNECTIONS ET RACCORDEMENTS BARRETTE DE CONNEXION 6 MM² NOIR | 704060 | 74 |
| CONNECTIONS ET RACCORDEMENTS BARRETTE DE CONNEXION 6 MM² BLANC | 704110 | 74 |
| CONNECTIONS ET RACCORDEMENTS BARRETTE DE CONNEXION 6 MM² NOIR | 704030 | 74 |
| CONNECTIONS ET RACCORDEMENTS BARRETTE DE CONNEXION LOT DE 4 (1X2.5MM², 1X6MM², 1X10MM², 1X16MM²) | 704750 | 74 |
| CONNECTIONS ET RACCORDEMENTS BARRETTE DE CONNEXION LOT DE 4 (2X2.5MM², 2X6MM²) | 704751 | 74 |
| CONNECTIONS ET RACCORDEMENTS CLIPS FEMELLE ISOLE 6.3X0.8 MM BLEU SACHET DE 10 | 711046 | 75 |
| CONNECTIONS ET RACCORDEMENTS CLIPS FEMELLE ISOLE 6.3X0.8 MM JAUNE SACHET DE 10 | 711048 | 75 |
| CONNECTIONS ET RACCORDEMENTS CLIPS FEMELLE ISOLE 6.3X0.8 MM ROUGE SACHET DE 10 | 711045 | 75 |
| CONNECTIONS ET RACCORDEMENTS CLIPS FEMELLE PRE-ISOLE 2.8X0.8 MM ROUGE SACHET DE 10 | 711041 | 75 |
| CONNECTIONS ET RACCORDEMENTS CLIPS FEMELLE PRE-ISOLE 6.3X0.8 MM BLEU SACHET DE 10 | 711043 | 75 |
| CONNECTIONS ET RACCORDEMENTS CLIPS FEMELLE PRE-ISOLE 6.3X0.8 MM JAUNE SACHET DE 10 | 711044 | 75 |
| CONNECTIONS ET RACCORDEMENTS CLIPS FEMELLE PRE-ISOLE 6.3X0.8 MM ROUGE SACHET DE 10 | 711042 | 75 |
| CONNECTIONS ET RACCORDEMENTS CLIPS MALE ET FEMELLE ISOLE 6.3X0.8 MM BLEU SACHET DE 20 (10M+10F) | 711068 | 75 |
| CONNECTIONS ET RACCORDEMENTS CLIPS MALE ET FEMELLE ISOLE 6.3X0.8 MM JAUNE SACHET DE 20 (10M+10F) | 711069 | 75 |
| CONNECTIONS ET RACCORDEMENTS CLIPS MALE ET FEMELLE ISOLE 6.3X0.8 MM ROUGE SACHET DE 20 (10M+10F) | 711067 | 75 |
| CONNECTIONS ET RACCORDEMENTS CLIPS MALE PRE-ISOLE 2.8X0.8 MM ROUGE SACHET DE 10 | 711050 | 75 |
| CONNECTIONS ET RACCORDEMENTS CLIPS MALE PRE-ISOLE 6.3X0.8 MM BLEU SACHET DE 10 | 711052 | 75 |
| CONNECTIONS ET RACCORDEMENTS CLIPS MALE PRE-ISOLE 6.3X0.8 MM JAUNE SACHET DE 10 | 711053 | 75 |
| CONNECTIONS ET RACCORDEMENTS CLIPS MALE PRE-ISOLE 6.3X0.8 MM ROUGE SACHET DE 10 | 711051 | 75 |
| CONNECTIONS ET RACCORDEMENTS CLIPS MALE/FEMELLE PRE-ISOLE 6.3X0.8 MM BLEU SACHET DE 10 | 711056 | 75 |
| CONNECTIONS ET RACCORDEMENTS CLIPS MALE/FEMELLE PRE-ISOLE 6.3X0.8 MM ROUGE SACHET DE 10 | 711055 | 75 |
| CONNECTIONS ET RACCORDEMENTS CONNECTEUR BORNIER PRE-ISOLE 1.9 MM BLEU SACHET DE 10 | 711063 | 75 |
| CONNECTIONS ET RACCORDEMENTS CONNECTEUR BORNIER PRE-ISOLE 1.9 MM ROUGE SACHET DE 10 | 711083 | 75 |
| CONNECTIONS ET RACCORDEMENTS COSSE A OEILLET PRE-ISOLE Ø 3 MM ROUGE SACHET DE 10 | 711011 | 75 |
| CONNECTIONS ET RACCORDEMENTS COSSE A OEILLET PRE-ISOLE Ø 4 MM BLEU SACHET DE 10 | 711010 | 75 |
| CONNECTIONS ET RACCORDEMENTS COSSE A OEILLET PRE-ISOLE Ø 4 MM ROUGE SACHET DE 10 | 711012 | 75 |
| CONNECTIONS ET RACCORDEMENTS COSSE A OEILLET PRE-ISOLE Ø 5 MM BLEU SACHET DE 10 | 711016 | 75 |
| CONNECTIONS ET RACCORDEMENTS COSSE A OEILLET PRE-ISOLE Ø 5 MM JAUNE SACHET DE 10 | 711023 | 75 |

| DESIGNATION | REF | P. |
|---|--------|----|
| CONNEXIONS ET RACCORDEMENTS COSSE A OEILLET PRE-ISOLE Ø 5 MM ROUGE SACHET DE 10 | 711013 | 75 |
| CONNEXIONS ET RACCORDEMENTS COSSE A OEILLET PRE-ISOLE Ø 6 MM JAUNE SACHET DE 10 | 711022 | 75 |
| CONNEXIONS ET RACCORDEMENTS COSSE A OEILLET PRE-ISOLE Ø 6 MM ROUGE SACHET DE 10 | 711015 | 75 |
| CONNEXIONS ET RACCORDEMENTS COSSE A OEILLET PRE-ISOLE Ø 8 MM BLEU SACHET DE 10 | 711019 | 75 |
| CONNEXIONS ET RACCORDEMENTS COSSE A OEILLET PRE-ISOLE Ø 8 MM JAUNE SACHET DE 10 | 711024 | 75 |
| CONNEXIONS ET RACCORDEMENTS COSSE AUTO DENUDANTE BLEU SACHET DE 5 | 711064 | 75 |
| CONNEXIONS ET RACCORDEMENTS COSSE AUTO DENUDANTE ROUGE SACHET DE 5 | 711084 | 75 |
| CONNEXIONS ET RACCORDEMENTS COSSE FOURCHE PRE-ISOLE Ø 3 MM BLEU SACHET DE 10 | 711030 | 75 |
| CONNEXIONS ET RACCORDEMENTS COSSE FOURCHE PRE-ISOLE Ø 3 MM ROUGE SACHET DE 10 | 711025 | 75 |
| CONNEXIONS ET RACCORDEMENTS COSSE FOURCHE PRE-ISOLE Ø 4 MM BLEU SACHET DE 10 | 711031 | 75 |
| CONNEXIONS ET RACCORDEMENTS COSSE FOURCHE PRE-ISOLE Ø 5 MM BLEU SACHET DE 10 | 711032 | 75 |
| CONNEXIONS ET RACCORDEMENTS COSSES FOURCHE PRE-ISOLE Ø 6 MM JAUNE SACHET DE 10 | 711079 | 75 |
| CONNEXIONS ET RACCORDEMENTS DOUILLE CYLINDRIQUE FEMELLE PRE- ISOLE BLEU SACHET DE 10 | 711061 | 75 |
| CONNEXIONS ET RACCORDEMENTS DOUILLE CYLINDRIQUE FEMELLE PRE- ISOLE ROUGE SACHET DE 10 | 711081 | 75 |
| CONNEXIONS ET RACCORDEMENTS DOUILLE CYLINDRIQUE MALE PRE-ISOLE BLEU SACHET DE 10 | 711060 | 75 |
| CONNEXIONS ET RACCORDEMENTS DOUILLE CYLINDRIQUE MALE PRE-ISOLE ROUGE SACHET DE 10 | 711080 | 75 |
| CONNEXIONS ET RACCORDEMENTS EMBOUT PRE-ISOLE 1.5 MM² NOIR SACHET DE 20 | 711091 | 75 |
| CONNEXIONS ET RACCORDEMENTS EMBOUT PRE-ISOLE 10 MM² MARRON SACHET DE 10 | 711093 | 75 |
| CONNEXIONS ET RACCORDEMENTS EMBOUT PRE-ISOLE 16 MM² VERT SACHET DE 10 | 711094 | 75 |
| CONNEXIONS ET RACCORDEMENTS EMBOUT PRE-ISOLE 2.5 MM² GRIS SACHET DE 20 | 711092 | 75 |
| CONNEXIONS ET RACCORDEMENTS EMBOUT PRE-ISOLE 6 MM² NOIR SACHET DE 10 | 711095 | 75 |
| CONNEXIONS ET RACCORDEMENTS GAINÉ THERMORETRACTABLE LONGUEUR 100MM PAR 12 (4XØ4, 4XØ5, 2XØ8, 2XØ12) | 704210 | 75 |
| CONNEXIONS ET RACCORDEMENTS MANCHON ISOLE BLEU SACHET DE 10 | 711062 | 75 |
| CONNEXIONS ET RACCORDEMENTS MANCHON ISOLE ROUGE SACHET DE 10 | 711082 | 75 |
| CONNEXIONS ET RACCORDEMENTS RUBAN DE REPERAGE 10M LARGEUR 15MM ASSORTIMENT DE 10 | 801120 | 75 |
| CONNEXIONS ET RACCORDEMENTS RUBAN DE REPERAGE 10M LARGEUR 15MM BLANC | 801119 | 75 |
| CONNEXIONS ET RACCORDEMENTS RUBAN DE REPERAGE 10M LARGEUR 15MM BLEU | 801113 | 75 |
| CONNEXIONS ET RACCORDEMENTS RUBAN DE REPERAGE 10M LARGEUR 15MM JAUNE/VERT | 801110 | 75 |
| CONNEXIONS ET RACCORDEMENTS RUBAN DE REPERAGE 10M LARGEUR 15MM NOIR | 801112 | 75 |
| CONNEXIONS ET RACCORDEMENTS RUBAN DE REPERAGE 10M LARGEUR 15MM ROUGE | 801111 | 75 |
| CYKLONE IP55 DOUBLE PRISE 2P+T HORIZONTALE ANTHRACITE | 730421 | 13 |

| DESIGNATION | REF | P. |
|--|--------|----|
| CYKLONE IP55 DOUBLE PRISE 2P+T HORIZONTALE SABLE | 730453 | 13 |
| CYKLONE IP55 DOUBLE VA ET VIENT ANTHRACITE | 730423 | 13 |
| CYKLONE IP55 DUO VA ET VIENT + PRISE 2P+T VERTICALE ANTHRACITE | 730429 | 13 |
| CYKLONE IP55 DUO VA ET VIENT + PRISE 2P+T VERTICALE SABLE | 730454 | 13 |
| CYKLONE IP55 POUSSOIR ANTHRACITE | 730427 | 13 |
| CYKLONE IP55 POUSSOIR LUMINEUX ANTHRACITE | 730428 | 13 |
| CYKLONE IP55 POUSSOIR SABLE | 730451 | 13 |
| CYKLONE IP55 PRISE 2P+T ANTHRACITE | 730420 | 13 |
| CYKLONE IP55 PRISE 2P+T ENCASTRÉ ANTHRACITE | 730432 | 13 |
| CYKLONE IP55 PRISE 2P+T SABLE | 730452 | 13 |
| CYKLONE IP55 VA ET VIENT ANTHRACITE | 730422 | 13 |
| CYKLONE IP55 VA ET VIENT ENCASTRÉ ANTHRACITE | 730431 | 13 |
| CYKLONE IP55 VA ET VIENT LUMINEUX / TÉMOIN ANTHRACITE | 730424 | 13 |
| CYKLONE IP55 VA ET VIENT SABLE | 730450 | 13 |
| DOMOTIQUE ENROULEUR CÂBLE USB UNIVERSEL LONGUEUR 2M | 500015 | 55 |
| DOMOTIQUE G-HOMA PRISE D'INTÉRIEUR WIFI | 500001 | 55 |
| DOMOTIQUE MINUTERIE PROGRAMMABLE PHOTOCÉLULE EXTÉRIEURE AVEC TÉLÉCOMMANDE | 500031 | 55 |
| DOMOTIQUE VEILLEUSE À DETECTEUR DE MOUVEMENTS LED | 500029 | 55 |
| DOUILLES B22 + FICHE DCL 2P+T BLANC | 712760 | 55 |
| DOUILLES B22 DOUBLE BAGUE ACIER LAITONNE | 712020 | 55 |
| DOUILLES B22 DOUBLE BAGUE NYLON BLANC | 712030 | 55 |
| DOUILLES B22 SERT CÂBLE AVEC COIFFE ENCLIQUETABLE BLANC | 712750 | 55 |
| DOUILLES E14 1/2 FILETÉE PLASTIQUE BLANC | 712200 | 55 |
| DOUILLES E14 1/2 FILETÉE PLASTIQUE NOIR | 712550 | 55 |
| DOUILLES E14 1/2 FILETÉE PLASTIQUE OR | 712560 | 55 |
| DOUILLES E14 LISSE PLASTIQUE BLANC | 712500 | 55 |
| DOUILLES E14 LISSE PLASTIQUE NOIR | 712510 | 55 |
| DOUILLES E14 LISSE PLASTIQUE OR | 712520 | 55 |
| DOUILLES E27 + FICHE DCL 2P+T BLANC | 712780 | 55 |
| DOUILLES E27 1/2 FILETÉE PLASTIQUE BLANC | 712690 | 55 |
| DOUILLES E27 1/2 FILETÉE PLASTIQUE NOIR | 712700 | 55 |
| DOUILLES E27 LISSE PLASTIQUE BLANC | 712650 | 55 |
| DOUILLES E27 LISSE PLASTIQUE NOIR | 712660 | 55 |
| DOUILLES FICHE DCL 2P+T BLANC | 712770 | 55 |
| DOUILLES TESTEUR D'INSTALLATION B22 BLANC | 712330 | 55 |
| DOUILLES TESTEUR D'INSTALLATION B22 BLANC SACHET DE 10 | 712331 | 55 |
| DOUILLES TESTEUR D'INSTALLATION E27 BLANC | 712340 | 55 |
| ENROULEURS BRICOLAGE HO5VV-F 3G1.5 4P + DISJONCTEUR THERMIQUE 25M NOIR | 601253 | 45 |

| DESIGNATION | REF | P. |
|---|--------|----|
| ENROULEURS BRICOLAGE HO5VV-F 3G1.5 4P + DISJONCTEUR THERMIQUE 40M NOIR | 601403 | 45 |
| ENROULEURS BRICOLAGE HO5VV-F 3G1.5 4P +DISJONCTEUR THERMIQUE 25M ORANGE | 601259 | 45 |
| ENROULEURS HO5RR-F PLASTIC 3G1,5 CENTRE FIXE 4 PRISES ETANCHE IP44 25M | 605204 | 45 |
| ENROULEURS JARDIN HO5VV-F 3G1.5 25M ORANGE | 602259 | 45 |
| ENROULEURS JARDIN HO5VV-F 3G1.5 40M ORANGE | 602409 | 45 |
| ENROULEURS MENAGER HO5VV-F 3G1.5 4P + DISJONCTEUR THERMIQUE 10M NR/RGE | 601100 | 45 |
| ENROULEURS METAL HO7RN-F 3G1,5 4 PRISES ETANCHE IP44 25M | 605201 | 45 |
| ENROULEURS METAL HO7RN-F 3G1,5 4 PRISES ETANCHE IP44 50M | 605203 | 45 |
| ENROULEURS METAL HO7RN-F 3G2,5 CENTRE FIXE 4 PRISES ETANCHE IP44 40M | 605202 | 45 |
| ENROULEURS PROFESSIONNEL HO7RN-F 3G1.5 4P ETANCHE + DISJ. 25M NOIR | 605253 | 45 |
| ENROULEURS PROFESSIONNEL HO7RN-F 3G1.5 4P ETANCHE + DISJ. 40M NOIR | 605403 | 45 |
| FICHES FICHE FEMELLE 2P 6A DROITE A COIFFE BLANC | 713450 | 51 |
| FICHES FICHE FEMELLE 2P 6A DROITE A COIFFE MARRON | 713460 | 51 |
| FICHES FICHE FEMELLE 2P 6A DROITE A COIFFE NOIR | 713470 | 51 |
| FICHES FICHE FEMELLE 2P 6A DROITE A COIFFE OR | 713480 | 51 |
| FICHES FICHE FEMELLE 2P+T 16A DROITE A COIFFE BLANC | 713710 | 51 |
| FICHES FICHE FEMELLE 2P+T 16A DROITE A COIFFE GRIS | 713700 | 51 |
| FICHES FICHE FEMELLE 2P+T 16A DROITE A COIFFE NOIR | 713390 | 51 |
| FICHES FICHE FEMELLE AVEC ANNEAU 2P+T 16A DROITE A COIFFE BLANC | 713540 | 51 |
| FICHES FICHE FEMELLE AVEC ANNEAU 2P+T 16A DROITE A COIFFE GRIS | 713550 | 51 |
| FICHES FICHE FEMELLE AVEC ANNEAU 2P+T 16A DROITE A COIFFE NOIR | 713560 | 51 |
| FICHES FICHE FEMELLE AVEC VOLET 2P+T 16A GRIS | 713790 | 51 |
| FICHES FICHE FEMELLE ETANCHE 2P+T 16A DROITE NOIR | 713590 | 51 |
| FICHES FICHE FEMELLE ETANCHE AVEC VOLET 2P+T 16A DROITE A COIFFE NOIR | 713750 | 51 |
| FICHES FICHE FEMELLE ETANCHE DOUBLE AVEC VOLET 2P+T 16A DROITE NOIR | 713760 | 51 |
| FICHES FICHE MALE 2P 6A DROITE A COIFFE BLANC | 713010 | 51 |
| FICHES FICHE MALE 2P 6A DROITE A COIFFE MARRON | 713600 | 51 |
| FICHES FICHE MALE 2P 6A DROITE A COIFFE NOIRE | 713020 | 51 |
| FICHES FICHE MALE 2P 6A DROITE A COIFFE OR | 713030 | 51 |
| FICHES FICHE MALE 2P 6A LATÉRALE PORTEFEUILLE BLANC | 713620 | 51 |
| FICHES FICHE MALE 2P 6A LATÉRALE PORTEFEUILLE NOIR | 713670 | 51 |

| DESIGNATION | REF | P. |
|---|--------|----|
| FICHES FICHE MALE 2P 6A LATERALE PORTEFEUILLE OR | 713640 | 51 |
| FICHES FICHE MALE 2P+T 16A DROITE A COIFFE BLANC | 713220 | 51 |
| FICHES FICHE MALE 2P+T 16A DROITE A COIFFE GRIS | 713520 | 51 |
| FICHES FICHE MALE 2P+T 16A DROITE A COIFFE NOIR | 713530 | 51 |
| FICHES FICHE MALE 2P+T 16A DROITE PORTEFEUILLE BLANC | 713100 | 51 |
| FICHES FICHE MALE 2P+T 16A DROITE PORTEFEUILLE GRIS | 713380 | 51 |
| FICHES FICHE MALE 2P+T 16A DROITE PORTEFEUILLE NOIR | 713280 | 51 |
| FICHES FICHE MALE 2P+T 16A LATERAL PORTEFEUILLE BLANC | 713370 | 51 |
| FICHES FICHE MALE 2P+T 16A LATERAL PORTEFEUILLE GRIS | 713360 | 51 |
| FICHES FICHE MALE 2P+T 16A LATERAL PORTEFEUILLE NOIR | 713350 | 51 |
| FICHES FICHE MALE 2P+T 16A POUR FICHE AVEC VOLET GRIS | 713780 | 51 |
| FICHES FICHE MALE 2P+T 20A LATERALE BLANC | 713420 | 51 |
| FICHES FICHE MALE 3P+T 20A LATERALE BLANC | 713410 | 51 |
| FICHES FICHE MALE AVEC ANNEAU 2P+T 16A DROITE A COIFFE BLANC | 713140 | 51 |
| FICHES FICHE MALE AVEC ANNEAU 2P+T 16A DROITE A COIFFE GRIS | 713230 | 51 |
| FICHES FICHE MALE AVEC ANNEAU 2P+T 16A DROITE A COIFFE NOIR | 713160 | 51 |
| FICHES FICHE MALE ETANCHE 2P+T 16A DROITE NOIR | 713200 | 51 |
| FICHES FICHE MALE ETANCHE A BAGUE 2P+T 16A DROITE NOIR | 713250 | 51 |
| FICHES PRISE ENCASTREE 20A 2P+T BLANC | 703820 | 51 |
| FICHES PRISE ENCASTREE 20A 3P+T BLANC | 703830 | 51 |
| FICHES MULTIPLES BIPLITE FAÇADE 2P 6A BLANC | 714090 | 53 |
| FICHES MULTIPLES BIPLITE FAÇADE 2P+T 10/16A BLANC | 714770 | 53 |
| FICHES MULTIPLES QUADRIPLITE LATERALE 2X 2P+T 16A + 2X 2P 6A BLANC | 714330 | 53 |
| FICHES MULTIPLES TRIPLITE 2P+T 16A BLANC | 714410 | 53 |
| FICHES MULTIPLES TRIPLITE FAÇADE 1X2P+T 16A + 2X2P 6A BLANC | 714810 | 53 |
| FICHES MULTIPLES TRIPLITE FAÇADE 2P 6A BLANC | 714620 | 53 |
| FICHES MULTIPLES TRIPLITE LATERALE 2P 6A BLANC | 714780 | 53 |
| FICHES MULTIPLES TRIPLITE LATERALE 2X2P+T 16A + 1X2P 6A BLANC | 714790 | 53 |
| FICHES MULTIPLES TRIPLITE TRIANGLE 2P+T 10/16A BLANC | 714760 | 53 |
| FIXATIONS CÂBLES COLLIER AUTOBLOCANT 2.5X100 MM INCOLORE SACHET DE 25 | 709084 | 71 |
| FIXATIONS CÂBLES COLLIER AUTOBLOCANT 2.5X150 MM INCOLORE BOITE DE 100 | 709087 | 71 |
| FIXATIONS CÂBLES COLLIER AUTOBLOCANT 2.5X150 MM INCOLORE SACHET DE 25 | 709086 | 71 |
| FIXATIONS CÂBLES COLLIER AUTOBLOCANT 3.6X140 MM INCOLORE BOITE DE 100 | 709050 | 71 |

| DESIGNATION | REF | P. |
|---|--------|----|
| FIXATIONS CÂBLES COLLIER AUTOBLOCANT 3.6X140 MM INCOLORE SACHET DE 25 | 709052 | 71 |
| FIXATIONS CÂBLES COLLIER AUTOBLOCANT 3.6X140 MM INCOLORE SACHET DE 50 | 709053 | 71 |
| FIXATIONS CÂBLES COLLIER AUTOBLOCANT 3.6X200 MM INCOLORE SACHET DE 25 | 709088 | 71 |
| FIXATIONS CÂBLES COLLIER AUTOBLOCANT 3.6X300 MM INCOLORE BOITE DE 100 | 709091 | 71 |
| FIXATIONS CÂBLES COLLIER AUTOBLOCANT 3.6X300 MM INCOLORE SACHET DE 25 | 709090 | 71 |
| FIXATIONS CÂBLES COLLIER AUTOBLOCANT 4.8X180 MM INCOLORE SACHET DE 25 | 709092 | 71 |
| FIXATIONS CÂBLES COLLIER AUTOBLOCANT 4.8X300 MM INCOLORE SACHET DE 25 | 709094 | 71 |
| FIXATIONS CÂBLES COLLIER AUTOBLOCANT 6X115 MM NOIR SACHET DE 10 | 709011 | 71 |
| FIXATIONS CÂBLES COLLIER AUTOBLOCANT 6X115 MM NOIR SACHET DE 25 | 709012 | 71 |
| FIXATIONS CÂBLES COLLIER AUTOBLOCANT 6X180 MM NOIR BOITE DE 100 | 709020 | 71 |
| FIXATIONS CÂBLES COLLIER AUTOBLOCANT 6X180 MM NOIR SACHET DE 10 | 709021 | 71 |
| FIXATIONS CÂBLES COLLIER AUTOBLOCANT 6X180 MM NOIR SACHET DE 25 | 709022 | 71 |
| FIXATIONS CÂBLES COLLIER AUTOBLOCANT 6X180 MM NOIR SACHET DE 50 | 709023 | 71 |
| FIXATIONS CÂBLES COLLIER AUTOBLOCANT 9X180 MM NOIR BOITE DE 100 | 709060 | 71 |
| FIXATIONS CÂBLES COLLIER AUTOBLOCANT 9X180 MM NOIR SACHET DE 10 | 709061 | 71 |
| FIXATIONS CÂBLES COLLIER AUTOBLOCANT 9X180 MM NOIR SACHET DE 25 | 709062 | 71 |
| FIXATIONS CÂBLES COLLIER AUTOBLOCANT 9X260 MM NOIR BOITE DE 100 | 709030 | 71 |
| FIXATIONS CÂBLES COLLIER AUTOBLOCANT 9X260 MM NOIR SACHET DE 10 | 709031 | 71 |
| FIXATIONS CÂBLES COLLIER AUTOBLOCANT 9X260 MM NOIR SACHET DE 25 | 709032 | 71 |
| FIXATIONS CÂBLES COLLIER AUTOBLOCANT 9X350 MM NOIR BOITE DE 100 | 709040 | 71 |
| FIXATIONS CÂBLES COLLIER AUTOBLOCANT 9X350 MM NOIR SACHET DE 10 | 709041 | 71 |
| FIXATIONS CÂBLES COLLIER AUTOBLOCANT 9X350 MM NOIR SACHET DE 25 | 709042 | 71 |
| FIXATIONS CÂBLES COLLIER AUTOBLOCANT 9X350 MM NOIR SACHET DE 50 | 709043 | 71 |
| FIXATIONS CÂBLES COLLIER AUTOBLOQUANT 2.5X150 MM NOIR SACHET DE 25 | 709015 | 71 |
| FIXATIONS CÂBLES COLLIER AVEC EMBASE Ø16 A 32 MM + CHEVILLE GRIS SACHET DE 10 | 709082 | 71 |
| FIXATIONS CÂBLES COLLIER AVEC EMBASE Ø16 A 32 MM + CHEVILLE GRIS SACHET DE 20 | 709083 | 71 |
| FIXATIONS CÂBLES EMBASE A CHEVILLE POUR COLLIER 9 MM NOIR SACHET DE 10 | 709570 | 71 |
| FIXATIONS CÂBLES EMBASE A CHEVILLE POUR COLLIER 9 MM NOIR SACHET DE 100 | 709573 | 71 |
| FIXATIONS CÂBLES EMBASE A CHEVILLE POUR COLLIER 9 MM NOIR SACHET DE 20 | 709571 | 71 |
| FIXATIONS CÂBLES EMBASE ADHESIVE POUR COLLIER 3.6 MM INCOLORE SACHET DE 25 | 702401 | 71 |

| DESIGNATION | REF | P. |
|---|--------|----|
| FIXATIONS CÂBLES EMBASE SIMPLE POUR COLLIER 9 MM NOIR SACHET DE 10 | 709568 | 71 |
| FIXATIONS CÂBLES EMBASE SIMPLE POUR COLLIER 9 MM NOIR SACHET DE 100 | 706556 | 71 |
| FIXATIONS CÂBLES EMBASE SIMPLE POUR COLLIER 9 MM NOIR SACHET DE 20 | 709569 | 71 |
| FIXATIONS CÂBLES PINCE POUR COLLIER AUTOBLOCANT | 709003 | 71 |
| FIXATIONS TUBES & GAINES CHEVILLE FILETEE Ø 8 MM GRIS SACHET DE 25 | 709099 | 72 |
| FIXATIONS TUBES & GAINES CLIPS PARAPLUIE DOUBLE Ø 16 A 20 MM GRIS SACHET DE 10 | 709931 | 72 |
| FIXATIONS TUBES & GAINES CLIPS PARAPLUIE SIMPLE Ø 16 A 20 MM GRIS SACHET DE 10 | 709901 | 72 |
| FIXATIONS TUBES & GAINES CLIPS TUBE + CHEVILLE Ø 16 MM GRIS SACHET DE 100 | 709110 | 72 |
| FIXATIONS TUBES & GAINES CLIPS TUBE + CHEVILLE Ø16 GRIS SACHET DE 10 | 709070 | 72 |
| FIXATIONS TUBES & GAINES CLIPS TUBE + CHEVILLE Ø20 GRIS SACHET DE 10 | 709071 | 72 |
| FIXATIONS TUBES & GAINES CLIPS TUBE + CHEVILLE Ø25 GRIS SACHET DE 10 | 709072 | 72 |
| FIXATIONS TUBES & GAINES COLLIER AVEC EMBASE Ø 16 A 32 MM + CHEVILLE BLANC SACHET DE 10 | 709150 | 72 |
| FIXATIONS TUBES & GAINES COLLIER AVEC EMBASE Ø 16 A 32 MM GRIS SACHET DE 10 | 709101 | 72 |
| FIXATIONS TUBES & GAINES COLLIER AVEC EMBASE Ø 16 A 32 MM GRIS SACHET DE 25 | 709102 | 72 |
| FIXATIONS TUBES & GAINES COLLIER AVEC EMBASE Ø 16 A 32 MM NOIR SACHET DE 10 | 709131 | 72 |
| FIXATIONS TUBES & GAINES INSTACLIP + CHEVILLE Ø16 GRIS SACHET DE 10 | 709076 | 72 |
| FIXATIONS TUBES & GAINES INSTACLIP + CHEVILLE Ø25 GRIS SACHET DE 10 | 709078 | 72 |
| FUSIBLES - TYPE GF AVEC VOYANT 10,3X25,8 10A 230V SACHET DE 3 | 715386 | 41 |
| FUSIBLES - TYPE GF AVEC VOYANT 10,3X25,8 16A 230V SACHET DE 3 | 715396 | 41 |
| FUSIBLES - TYPE GF AVEC VOYANT 10,3X31,5 16A 400V SACHET DE 3 | 715326 | 41 |
| FUSIBLES - TYPE GF AVEC VOYANT 10,3X31,5 20A 400V SACHET DE 3 | 715346 | 41 |
| FUSIBLES - TYPE GF AVEC VOYANT 10,3X31,5 25A 400V SACHET DE 3 | 715356 | 41 |
| FUSIBLES - TYPE GF AVEC VOYANT 10,3X38 32A 400V SACHET DE 3 | 715216 | 41 |
| FUSIBLES - TYPE GF AVEC VOYANT 10,3X38 25A 400V SACHET DE 3 | 715686 | 41 |
| FUSIBLES - TYPE GF AVEC VOYANT 8,5X23 10A 230V SACHET DE 3 | 715286 | 41 |
| FUSIBLES - TYPE GF AVEC VOYANT 8,5X23 2A 230V SACHET DE 3 | 715646 | 41 |
| FUSIBLES - TYPE GF AVEC VOYANT 8,5X23 6A 230V SACHET DE 3 | 715656 | 41 |
| FUSIBLES - TYPE GF AVEC VOYANT 8,5X31,5 10A 400V SACHET DE 3 | 715306 | 41 |
| FUSIBLES - TYPE GF AVEC VOYANT 8,5X31,5 16A 400V SACHET DE 3 | 715316 | 41 |
| FUSIBLES - TYPE GF AVEC VOYANT 8,5X31,5 20A 400V SACHET DE 3 | 715336 | 41 |
| FUSIBLES - TYPE GF AVEC VOYANT LOT 2X(10A 16A 20A) 1X(25A 32A) SACHET DE 8 | 715006 | 41 |

| DESIGNATION | REF | P. |
|--|--------|----|
| FUSIBLES - TYPE GF AVEC VOYANT LOT 2X(10A+16A) 1X(20A+32A) SACHET DE 6 | 715007 | 41 |
| FUSIBLES - VERRE 5X20 0,5A 250V SACHET DE 3 | 715816 | 41 |
| FUSIBLES - VERRE 5X20 1,6A 250V SACHET DE 3 | 715836 | 41 |
| FUSIBLES - VERRE 5X20 10A 250V SACHET DE 3 | 715906 | 41 |
| FUSIBLES - VERRE 5X20 1A 250V SACHET DE 3 | 715826 | 41 |
| FUSIBLES - VERRE 5X20 2,5A 250V SACHET DE 3 | 715856 | 41 |
| FUSIBLES - VERRE 5X20 2A 250V SACHET DE 3 | 715846 | 41 |
| FUSIBLES - VERRE 5X20 3A 250V SACHET DE 3 | 715866 | 41 |
| FUSIBLES - VERRE 5X20 4A 250V SACHET DE 3 | 715876 | 41 |
| FUSIBLES - VERRE 5X20 5A 250V SACHET DE 3 | 715886 | 41 |
| FUSIBLES - VERRE 5X20 6A 250V SACHET DE 3 | 715896 | 41 |
| FUSIBLES - VERRE 6X32 10A 250V SACHET DE 3 | 715966 | 41 |
| FUSIBLES - VERRE 6X32 15A 250V SACHET DE 3 | 715976 | 41 |
| FUSIBLES - VERRE 6X32 20A 250V SACHET DE 3 | 715986 | 41 |
| FUSIBLES - VERRE 6X32 5A 250V SACHET DE 3 | 715946 | 41 |
| FUSIBLES - VERRE FUSION RAPIDE 6X32 0,25A 250V SACHET DE 2 | 715416 | 41 |
| FUSIBLES - VERRE FUSION RAPIDE 6X32 0,4A 250V SACHET DE 2 | 715426 | 41 |
| FUSIBLES - VERRE FUSION LENTE FUSION LENTE 5X20 1,6A 250V SACHET DE 3 | 715736 | 41 |
| FUSIBLES - VERRE FUSION LENTE FUSION LENTE 5X20 1A 250V SACHET 3 | 715596 | 41 |
| FUSIBLES - VERRE FUSION LENTE FUSION LENTE 5X20 2A 250V SACHET DE 3 | 715746 | 41 |
| FUSIBLES - VERRE FUSION LENTE FUSION LENTE 5X20 3,15 A 250V SACHET DE 3 | 715756 | 41 |
| FUSIBLES VERRE FUSION RAPIDE 6X32 0,2A 250V SACHET DE 2 | 715406 | 41 |
| GAINES - ACCESSOIRES TIRE-FILS NYLON Ø4MM 10M BLANC | 431100 | 68 |
| GAINES - ACCESSOIRES TIRE-FILS NYLON Ø4MM 25M BLANC | 431250 | 68 |
| GAINES ICTA - GAINES PRECABLÉES COURONNE DE GAINÉ PRÉ FILÉE 3X1.5 MM² Ø16 25M GRIS | 410283 | 68 |
| GAINES ICTA - GAINES PRECABLÉES COURONNE DE GAINÉ PRÉ FILÉE 3X2.5 MM² Ø20 25M GRIS | 411283 | 68 |
| GAINES ICTA BOBINOT GAINÉ ICTA Ø16 10M GRIS | 415105 | 68 |
| GAINES ICTA BOBINOT GAINÉ ICTA Ø16 5M GRIS | 415055 | 68 |
| GAINES ICTA BOBINOT GAINÉ ICTA Ø20 10M GRIS | 416105 | 68 |
| GAINES ICTA BOBINOT GAINÉ ICTA Ø20 5M GRIS | 416055 | 68 |
| GAINES ICTA BOBINOT GAINÉ ICTA Ø25 10M GRIS | 417105 | 68 |
| GAINES ICTA COURONNE DE GAINÉ ICTA Ø16 100 M GRIS | 415005 | 68 |
| GAINES ICTA COURONNE DE GAINÉ ICTA Ø16 25M GRIS | 415255 | 68 |
| GAINES ICTA COURONNE DE GAINÉ ICTA Ø16 50 M GRIS | 415515 | 68 |
| GAINES ICTA COURONNE DE GAINÉ ICTA Ø20 100 M GRIS | 416005 | 68 |
| GAINES ICTA COURONNE DE GAINÉ ICTA Ø20 25M GRIS | 416255 | 68 |
| GAINES ICTA COURONNE DE GAINÉ ICTA Ø20 50 M GRIS | 416515 | 68 |
| GAINES ICTA COURONNE DE GAINÉ ICTA Ø25 100 M GRIS | 417005 | 68 |

| DESIGNATION | REF | P. |
|---|--------|----|
| GAINES ICTA COURONNE DE GAINÉ ICTA Ø25 25M GRIS | 417255 | 68 |
| GAINES ICTA COURONNE DE GAINÉ ICTA Ø25 50 M GRIS | 417515 | 68 |
| GAINES ICTA COURONNE DE GAINÉ PRE FILEE 3X1.5 MM² Ø16 100 M GRIS | 410003 | 68 |
| GAINES ICTA COURONNE DE GAINÉ PRE FILEE 3X1.5 MM² Ø16 50 M GRIS | 410513 | 68 |
| GAINES ICTA COURONNE DE GAINÉ PRE FILEE 3X2.5 MM² Ø20 100 M GRIS | 411003 | 68 |
| GAINES ICTA COURONNE DE GAINÉ PRE FILEE 3X2.5 MM² Ø20 50 M GRIS | 411513 | 68 |
| INTERRUPTEURS A BASCULE BIFILAIRE 2A BLANC | 719310 | 55 |
| INTERRUPTEURS A BASCULE BIFILAIRE 2A NOIR | 719320 | 55 |
| INTERRUPTEURS A BASCULE BIFILAIRE 2A OR | 719330 | 55 |
| INTERRUPTEURS A PIED 2A BLANC | 719040 | 55 |
| INTERRUPTEURS A PIED 2A NOIR | 719020 | 55 |
| MISE À LA TERRE BARRETTE DE COUPURE POUR CÂBLE DE TERRE | 702620 | 39 |
| MISE À LA TERRE PIQUET DE TERRE 1M | 702600 | 41 |
| MODULAIRE CONTACTEUR JOUR/NUIT 20A 230V | 707558 | 37 |
| MODULAIRE DISJONCTEUR 3KA PHASE+NEUTRE 10A | 707502 | 37 |
| MODULAIRE DISJONCTEUR 3KA PHASE+NEUTRE 16A | 707503 | 37 |
| MODULAIRE DISJONCTEUR 3KA PHASE+NEUTRE 20A | 707504 | 37 |
| MODULAIRE DISJONCTEUR 3KA PHASE+NEUTRE 2A | 707501 | 37 |
| MODULAIRE DISJONCTEUR 3KA PHASE+NEUTRE 32A | 707505 | 37 |
| MODULAIRE DOUBLE PRISE DE COURANT MODULAIRE 2P+T 10/16A | 707892 | 37 |
| MODULAIRE HORLOGE MODULAIRE DIGITALE | 707823 | 37 |
| MODULAIRE INTERRUPTEUR DIFFERENTIEL 2P 30MA 25A 2 MODULES TYPE AC | 707513 | 37 |
| MODULAIRE INTERRUPTEUR DIFFERENTIEL 2P 30MA 40A 2 MODULES TYPE A | 707512 | 37 |
| MODULAIRE INTERRUPTEUR DIFFERENTIEL 2P 30MA 40A 2 MODULES TYPE AC | 707511 | 37 |
| MODULAIRE INTERRUPTEUR DIFFERENTIEL 2P 30MA 63A 2 MODULES TYPE A | 707515 | 37 |
| MODULAIRE INTERRUPTEUR DIFFERENTIEL 2P 30MA 63A 2 MODULES TYPE AC | 707514 | 37 |
| MODULAIRE PRISE DE COURANT MODULAIRE 2P+T 10/16A | 707891 | 37 |
| MODULAIRE TELERUPTEUR 16A | 707557 | 37 |
| MOULURES ADHESIVE MONOCANAL 15X10 MM 2M BLANC | 438002 | 69 |
| MOULURES ADHESIVE MONOCANAL 16X16 MM 2M BLANC | 439002 | 69 |
| MOULURES BICANALE 50X20 MM 2M BLANC | 436010 | 69 |
| MOULURES MONOCANAL 20X12 MM 2M BLANC | 434002 | 69 |
| MOULURES MONOCANAL 32X16MM 2M BLANC | 435002 | 69 |
| PLAFONNIER AJUSTABLE LED SMD 18W 6500K 1500LM BLANC | 600361 | 84 |
| PLV - SUPPORTS - PLV - SUPPORTS SUPPORT DE TOURET GRAND MODELE (PROPRIÉTÉ DE DEBFLEX) | 16 | 59 |

| DESIGNATION | REF | P. |
|---|--------|----|
| PLV - SUPPORTS - PLV - SUPPORTS SUPPORT DE TOURET PETIT MODELE (PROPRIÉTÉ DE DEBFLEX) | 15 | 59 |
| PROJECTEUR CHANTIER BATTERIE 2 HP IP44 SMD 20W 6500K 1400LM | 600494 | 88 |
| PROJECTEUR CHANTIER BATTERIE DOUBLE FLUX IP44 SMD 10W 6500K 750LM | 600493 | 88 |
| PROJECTEUR CHANTIER BATTERIE SIMPLE FLUX IP44 SMD 10W 6500K 750LM | 600492 | 88 |
| PROJECTEUR LED + DETECT IR IP54 SMD 10W 6500K 800LM | 600039 | 88 |
| PROJECTEUR LED + DETECT IR IP54 SMD 20W 6500K 1600LM | 600038 | 88 |
| PROJECTEUR LED + DETECT IR IP54 SMD 30W 6500K 2400LM | 600037 | 88 |
| PROJECTEUR LED IP65 SMD 10W 6500K 800LM | 600044 | 88 |
| PROJECTEUR LED IP65 SMD 20W 6500K 1600LM | 600129 | 88 |
| PROJECTEUR LED IP65 SMD 30W 6500K 2400LM | 600042 | 88 |
| PROJECTEUR LED IP65 SMD 50W 6500K 3500LM | 600041 | 88 |
| PROJECTEUR LED IP66 RGB 30W 6500K 2000LM | 600491 | 88 |
| RALLONGES BOITIER D'ETANCHEITE IP54 ORANGE | 344700 | 47 |
| RALLONGES PROLONGATEUR 2P 6A 2X0,75 MM² HO3VV- H2-F 2M BLANC | 324241 | 47 |
| RALLONGES PROLONGATEUR 2P 6A 2X0,75 MM² HO3VV- H2-F 2M BLANC | 324521 | 47 |
| RALLONGES PROLONGATEUR 2P 6A 2X0,75 MM² HO3VV- H2-F 2M NOIR | 324242 | 47 |
| RALLONGES PROLONGATEUR 2P 6A 2X0,75 MM² HO3VV- H2-F 3M BLANC | 324251 | 47 |
| RALLONGES PROLONGATEUR 2P 6A 2X0,75 MM² HO3VV- H2-F 3M BLANC | 324531 | 47 |
| RALLONGES PROLONGATEUR 2P 6A 2X0,75 MM² HO3VV- H2-F 3M NOIR | 324254 | 47 |
| RALLONGES PROLONGATEUR 2P 6A 2X0,75 MM² HO3VV- H2-F 5M BLANC | 324261 | 47 |
| RALLONGES PROLONGATEUR 2P 6A 2X0,75 MM² HO3VV- H2-F 5M BLANC | 324551 | 47 |
| RALLONGES PROLONGATEUR 2P 6A 2X0,75 MM² HO3VV- H2-F 5M NOIR | 324262 | 47 |
| RALLONGES PROLONGATEUR 2P+T 16A 3G1,5 MM² HO5VV-F 10M BLANC | 335261 | 47 |
| RALLONGES PROLONGATEUR 2P+T 16A 3G1,5 MM² HO5VV-F 10M BLANC | 335601 | 47 |
| RALLONGES PROLONGATEUR 2P+T 16A 3G1,5 MM² HO5VV-F 10M GRIS | 335262 | 47 |
| RALLONGES PROLONGATEUR 2P+T 16A 3G1,5 MM² HO5VV-F 10M NOIR | 335263 | 47 |
| RALLONGES PROLONGATEUR 2P+T 16A 3G1,5 MM² HO5VV-F 3M BLANC | 335241 | 47 |
| RALLONGES PROLONGATEUR 2P+T 16A 3G1,5 MM² HO5VV-F 3M BLANC | 335531 | 47 |
| RALLONGES PROLONGATEUR 2P+T 16A 3G1,5 MM² HO5VV-F 3M GRIS | 335242 | 47 |
| RALLONGES PROLONGATEUR 2P+T 16A 3G1,5 MM² HO5VV-F 3M NOIR | 335243 | 47 |
| RALLONGES PROLONGATEUR 2P+T 16A 3G1,5 MM² HO5VV-F 5M BLANC | 335251 | 47 |
| RALLONGES PROLONGATEUR 2P+T 16A 3G1,5 MM² HO5VV-F 5M BLANC | 335551 | 47 |

| DESIGNATION | REF | P. |
|--|--------|----|
| RALLONGES PROLONGATEUR 2P+T 16A 3G1,5 MM ² HO5VV-F 5M GRIS | 335255 | 47 |
| RALLONGES PROLONGATEUR 2P+T 16A 3G1,5 MM ² HO5VV-F 5M NOIR | 335256 | 47 |
| RALLONGES RALLONGE JARDIN 2P 16A 2X1,5 MM ² HO5VV-F 25M ORANGE | 339259 | 47 |
| RALLONGES RALLONGE JARDIN 2P 16A 2X1,5 MM ² HO5VV-F 40M ORANGE | 339409 | 47 |
| RALLONGES RALLONGE JARDIN 2P+T 16A 3G1,5 MM ² HO5VV-F 25M ORANGE | 344259 | 47 |
| RALLONGES RALLONGE JARDIN 2P+T 16A 3G1,5 MM ² HO5VV-F 40M ORANGE | 344409 | 47 |
| RALLONGES MULTIPRISES BLOC 3 PRISES 2P+T 16A 1M BLANC | 705950 | 49 |
| RALLONGES MULTIPRISES BLOC 3 PRISES 2P+T 16A 1M BLANC | 705953 | 49 |
| RALLONGES MULTIPRISES BLOC 4 PRISES 2P+T 16A 1M BLANC | 716343 | 49 |
| RALLONGES MULTIPRISES BLOC 4 PRISES 2P+T 16A 1M50 BLANC | 716340 | 49 |
| RALLONGES MULTIPRISES BLOC 5 PRISES 2P+T 16A 1M BLANC | 716973 | 49 |
| RALLONGES MULTIPRISES BLOC 5 PRISES 2P+T 16A 1M50 BLANC | 716970 | 49 |
| RALLONGES MULTIPRISES BLOC 5 PRISES 2P+T 16A AVEC INTERRUPTEUR 1M BLANC | 705963 | 49 |
| RALLONGES MULTIPRISES BLOC 5 PRISES 2P+T 16A AVEC INTERRUPTEUR 1M50 BLANC | 705960 | 49 |
| RALLONGES MULTIPRISES BLOC 6 PRISES 2P+T 16A 1M BLANC | 716943 | 49 |
| RALLONGES MULTIPRISES BLOC 6 PRISES 2P+T 16A AVEC INTERRUPTEUR 1M BLANC | 716963 | 49 |
| RALLONGES MULTIPRISES BLOC 6 PRISES 2P+T 16A AVEC INTERRUPTEUR 1M50 BLANC | 716960 | 49 |
| RALLONGES MULTIPRISES BLOC ETANCHE IP44 5 PRISES 2P+T A CLAPET AVEC INTERRUPTEUR 1M50 NOIR | 722600 | 49 |
| RALLONGES MULTIPRISES NOLA BLOC 3 PRISES 2P+T 16A AVEC INTERRUPTEUR 1M ALU / PRISE NOIR | 716160 | 49 |
| RALLONGES MULTIPRISES NOLA BLOC 3 PRISES 2P+T 16A AVEC INTERRUPTEUR 1M GRIS CLAIR | 716013 | 49 |
| RALLONGES MULTIPRISES NOLA BLOC 3 PRISES 2P+T 16A AVEC INTERRUPTEUR 1M GRIS FONCE | 716053 | 49 |
| RALLONGES MULTIPRISES NOLA BLOC 3 PRISES 2P+T 16A AVEC INTERRUPTEUR 1M NOIR / PRISE ALU | 716158 | 49 |
| RALLONGES MULTIPRISES NOLA BLOC 4 PRISES 2P+T 16A AVEC INTERRUPTEUR 1M ALU / PRISE NOIR | 716161 | 49 |
| RALLONGES MULTIPRISES NOLA BLOC 4 PRISES 2P+T 16A AVEC INTERRUPTEUR 1M NOIR / PRISE ALU | 716159 | 49 |
| RALLONGES MULTIPRISES NOLA BLOC 4 PRISES 2P+T 16A AVEC INTERRUPTEUR 1M15 GRIS CLAIR | 716023 | 49 |
| RALLONGES MULTIPRISES NOLA BLOC 4 PRISES 2P+T 16A AVEC INTERRUPTEUR 1M15 GRIS FONCE | 716063 | 49 |
| RALLONGES MULTIPRISES NOLA BLOC 5 PRISES 2P+T 16A AVEC INTERRUPTEUR 1M30 GRIS CLAIR | 716033 | 49 |
| RALLONGES MULTIPRISES NOLA BLOC 5 PRISES 2P+T 16A AVEC INTERRUPTEUR 1M30 GRIS FONCE | 716073 | 49 |
| RALLONGES MULTIPRISES NOLA BLOC 6 PRISES 2P+T 16A AVEC INTERRUPTEUR 1M45 GRIS CLAIR | 716043 | 49 |
| RALLONGES MULTIPRISES NOLA BLOC 6 PRISES 2P+T 16A AVEC INTERRUPTEUR 1M45 GRIS FONCE | 716083 | 49 |
| RALLONGES MULTIPRISES DE PROTECTION ADAPTEUR PARAFONDRE 1 PRISE 2P+T 16A AVEC 2 USB 2.4A BLANC/GRIS | 722431 | 49 |
| RALLONGES MULTIPRISES DE PROTECTION BLOC PARAFONDRE 4 PRISES 2P+T AVEC INTERRUPTEUR +2USB 2.4A 2M BLC/GRIS | 722442 | 49 |

| DESIGNATION | REF | P. |
|--|--------|----|
| RALLONGES MULTIPRISES DE PROTECTION BLOC PARAFONDRE 4 PRISES 2P+T AVEC INTERRUPTEUR 1M BLANC | 722490 | 49 |
| RALLONGES MULTIPRISES DE PROTECTION BLOC PARAFONDRE 4 PRISES 2P+T AVEC INTERRUPTEUR 2M BLANC/GRIS | 722441 | 49 |
| RALLONGES MULTIPRISES DE PROTECTION BLOC PARAFONDRE 6 PRISES 2P+T AVEC INTERRUPTEUR +2USB 2.4A 2M BLC/GRIS | 722781 | 49 |
| RALLONGES MULTIPRISES DE PROTECTION BLOC PARAFONDRE 6 PRISES 2P+T AVEC INTERRUPTEUR 1M BLANC | 722500 | 49 |
| RALLONGES MULTIPRISES DE PROTECTION BLOC PARAFONDRE 6 PRISES 2P+T AVEC INTERRUPTEUR 2M BLC/GRIS | 722782 | 49 |
| RALLONGES MULTIPRISES DE PROTECTION BLOC PARAFONDRE 8 PRISES 2P+T AVEC INTERRUPTEUR +2USB 2.4A 2M BLC/GRIS | 722481 | 49 |
| REGLETTE LED CARRÉE IP65 SMD 10W 4000K 1000LM 600MM | 600530 | 86 |
| REGLETTE LED CARRÉE IP65 SMD 10W 6500K 1000LM 600MM | 600537 | 86 |
| REGLETTE LED CARRÉE IP65 SMD 20W 4000K 2000LM 1200MM | 600533 | 86 |
| REGLETTE LED CARRÉE IP65 SMD 20W 6500K 2000LM 1200MM | 600536 | 86 |
| REGLETTE LED IP65 1200MM SMD 36W 3000K 3000LM | 600457 | 86 |
| REGLETTE LED IP65 21W 4000K 2100LM 590MM | 600532 | 86 |
| REGLETTE LED IP65 21W 6000K 2100LM 590MM | 600541 | 86 |
| REGLETTE LED IP65 40W 4000K 4000LM 1180MM | 600531 | 86 |
| REGLETTE LED IP65 40W 6000K 4000LM 1180MM | 600540 | 86 |
| REGLETTE LED IP65 600MM SMD 18W 3000K 1500LM | 600458 | 86 |
| REGLETTE LED SLIM IP65 18W 4000K 1650LM 600MM | 600535 | 86 |
| REGLETTE LED SLIM IP65 18W 6000K 1650LM 600MM | 600539 | 86 |
| REGLETTE LED SLIM IP65 36W 4000K 3600LM 1200MM | 600534 | 86 |
| REGLETTE LED SLIM IP65 36W 6000K 3600LM 1200MM | 600538 | 86 |
| REGLETTE SLIM LED IP65 1200MM SMD 36W 3000K 2800LM | 600455 | 86 |
| REGLETTE SLIM LED IP65 600MM SMD 18W 3000K 1400LM | 600456 | 86 |
| SPOT DOWNLIGHT Ø75MM SMD VERRE BLANC 5W TRIMAX 400LM | 600365 | 84 |
| SPOT DOWNLIGHT Ø90MM SMD VERRE BLANC 9W TRIMAX 720LM | 600366 | 84 |
| TABLEAUX ÉLECTRIQUES COFFRET EQUIPE 1R 1XID 63A TYPE A, 3XDISJ 1X10A, 2X16A | 707642 | 33 |
| TABLEAUX ÉLECTRIQUES COFFRET EQUIPE 2R 2XID 40A TYPE A, 63A TYPE AC, 8XDISJ 2X10A,2X16A, 3x20A, 1x32A | 707648 | 33 |
| TABLEAUX ÉLECTRIQUES COFFRET EQUIPE 3R 3XID 40A TYPE A, 40A TYPE AC, 63A TYPE AC, 11XDISJ 3X10A, 4X16A, 3X20A, 1X32A | 707649 | 33 |
| TABLEAUX ÉLECTRIQUES COFFRET EQUIPE CÂBLE CHAUFFE EAU 4M 1XCCONTACTEUR J/N,2XDISJ 1X2A,1X20A | 707657 | 33 |
| TABLEAUX ÉLECTRIQUES COFFRET ETANCHE IP65 12 MODULES | 706664 | 35 |
| TABLEAUX ÉLECTRIQUES COFFRET ETANCHE IP65 12 MODULES | 706722 | 35 |
| TABLEAUX ÉLECTRIQUES COFFRET ETANCHE IP65 4 MODULES | 706661 | 35 |
| TABLEAUX ÉLECTRIQUES COFFRET ETANCHE IP65 8 MODULES | 706663 | 35 |
| TABLEAUX ÉLECTRIQUES COFFRET JARDIN IP65 8M PRE EQUIPE 1 ID 40A AC /1 DISJ 16A / 1 PRISE | 706667 | 35 |

| DESIGNATION | REF | P. |
|---|--------|----|
| TABLEAUX ÉLECTRIQUES COFFRET JARDIN IP65 EQUIPE 8M 1XID 40A TYPE AC,1XDISJ 16A,1XPC 2P+T | 707658 | 35 |
| TABLEAUX ÉLECTRIQUES COFFRET PRE EQUIPE 4 RANGEES- 4 INTER DIFF (40A type A et AC, 63A type A) 12 DISJONCTEURS (5*10A, 3*16A, 3*20A, 1*32A) | 707952 | 33 |
| TABLEAUX ÉLECTRIQUES COFFRET VIDE 1 RANGEE 13 MODULES 250X240X103MM BORNE 5 TR, 1 OBTURATEUR, 1 JEU D'ETIQUETTE | 707802 | 35 |
| TABLEAUX ÉLECTRIQUES COFFRET VIDE 1 RANGEE 2 MODULES 51X130X63MM | 707230 | 35 |
| TABLEAUX ÉLECTRIQUES COFFRET VIDE 1 RANGEE 4 MODULES 84X130X63MM | 707240 | 35 |
| TABLEAUX ÉLECTRIQUES COFFRET VIDE 1 RANGEE 8 MODULES 160X160X65MM | 707260 | 35 |
| TABLEAUX ÉLECTRIQUES COFFRET VIDE 2 RANGEES 26 MODULES 250X365X103MM BORNE 5 TR, 2 OBTURATEURS, 1 JEU D'ETIQUETTE | 707803 | 35 |
| TABLEAUX ÉLECTRIQUES COFFRET VIDE 3 RANGEES 39 MODULES 250X492X103MM BORNE 5 TR, 3 OBTURATEURS, 1 JEU D'ETIQUETTE | 707804 | 35 |
| TABLEAUX ÉLECTRIQUES COFFRET VIDE 4 RANGEES 52 MODULES 250X607X95MM | 707295 | 35 |
| TUBE LED T8 1200MM SMD G13 20W 4000K 2000LM 1200MM | 600500 | 86 |
| TUBE LED T8 1200MM SMD G13 20W 6500K 2000LM | 600497 | 86 |
| TUBE LED T8 600MM SMD G13 9W 4000K 900LM | 600499 | 86 |
| TUBE LED T8 600MM SMD G13 9W 6500K 900LM | 600498 | 86 |
| TUBE TUBE LINOLITE LED 310MM S19 7W 6500K 620LM BLANC | 600026 | 86 |
| TUBE TUBE LINOLITE LED 310MM SMD S19 7W 3000K 620LM | 600459 | 86 |
| TUBES IRL - RACCORDEMENTS COUDE EQUERRE Ø16 MM GRIS SACHET DE 2 | 429244 | 72 |
| TUBES IRL - RACCORDEMENTS COUDE EQUERRE Ø20 MM GRIS SACHET DE 2 | 429245 | 72 |
| TUBES IRL - RACCORDEMENTS COUDE EQUERRE Ø25 MM GRIS SACHET DE 2 | 429246 | 72 |
| TUBES IRL - RACCORDEMENTS COUDE GRAND RAYON Ø16 MM GRIS SACHET DE 2 | 429561 | 72 |
| TUBES IRL - RACCORDEMENTS MANCHON Ø16 MM GRIS SACHET DE 2 | 429344 | 72 |
| TUBES IRL - RACCORDEMENTS MANCHON Ø20 MM GRIS SACHET DE 2 | 429345 | 72 |
| TUBES IRL - RACCORDEMENTS MANCHON Ø25 MM GRIS SACHET DE 2 | 429346 | 72 |
| TUBES IRL - RACCORDEMENTS TE Ø16 MM GRIS SACHET DE 2 | 429434 | 72 |
| TUBES IRL - RACCORDEMENTS TE Ø20 MM GRIS SACHET DE 2 | 429435 | 72 |
| TUBES IRL - RACCORDEMENTS TE Ø25 MM GRIS SACHET DE 2 | 429436 | 72 |
| TUBES IRL TUBE IRL 3321 Ø16 MM 2M GRIS | 429021 | 69 |
| TUBES IRL TUBE IRL 3321 Ø20 MM 2M GRIS | 429022 | 69 |
| TUBES IRL TUBE IRL 3321 Ø25 MM 2M GRIS | 429023 | 69 |

INDEX NUMÉRIQUE

| REF | P. | REF | P. | REF | P. | REF | P. | REF | P. | REF | P. | REF | P. | REF | P. |
|--------|----|--------|----|--------|----|--------|----|--------|----|--------|----|--------|----|--------|----|
| 000015 | 59 | 142311 | 63 | 204324 | 63 | 416515 | 68 | 539933 | 64 | 600475 | 81 | 700419 | 73 | 706556 | 71 |
| 000016 | 59 | 142321 | 63 | 204325 | 63 | 417005 | 68 | 600026 | 86 | 600476 | 81 | 700420 | 73 | 706661 | 35 |
| 110003 | 60 | 142322 | 63 | 204327 | 63 | 417105 | 68 | 600033 | 81 | 600477 | 81 | 700421 | 73 | 706663 | 35 |
| 110004 | 60 | 142512 | 63 | 205323 | 63 | 417255 | 68 | 600034 | 81 | 600478 | 81 | 700422 | 73 | 706664 | 35 |
| 110005 | 60 | 142921 | 64 | 205324 | 63 | 417515 | 68 | 600037 | 88 | 600480 | 81 | 700423 | 73 | 706667 | 35 |
| 110006 | 60 | 143932 | 64 | 205325 | 63 | 429021 | 69 | 600038 | 88 | 600481 | 81 | 700424 | 73 | 706722 | 35 |
| 110007 | 60 | 144921 | 64 | 205327 | 63 | 429022 | 69 | 600039 | 88 | 600482 | 81 | 700425 | 73 | 707080 | 39 |
| 110009 | 60 | 145311 | 63 | 213310 | 66 | 429023 | 69 | 600041 | 88 | 600483 | 81 | 700426 | 73 | 707098 | 39 |
| 110313 | 60 | 145321 | 63 | 213320 | 66 | 429244 | 72 | 600042 | 88 | 600484 | 81 | 700427 | 73 | 707175 | 39 |
| 110314 | 60 | 145511 | 63 | 213340 | 66 | 429245 | 72 | 600044 | 88 | 600485 | 81 | 700428 | 73 | 707190 | 39 |
| 110315 | 60 | 145921 | 64 | 213920 | 66 | 429246 | 72 | 600047 | 81 | 600486 | 81 | 700429 | 73 | 707199 | 39 |
| 110316 | 60 | 145922 | 64 | 215929 | 66 | 429344 | 72 | 600048 | 81 | 600487 | 81 | 700430 | 73 | 707230 | 35 |
| 110317 | 60 | 145923 | 64 | 225030 | 66 | 429345 | 72 | 600049 | 81 | 600488 | 81 | 700434 | 73 | 707240 | 35 |
| 110323 | 60 | 146311 | 63 | 225311 | 66 | 429346 | 72 | 600083 | 81 | 600491 | 88 | 700444 | 73 | 707260 | 35 |
| 110324 | 60 | 146312 | 63 | 225321 | 66 | 429434 | 72 | 600129 | 88 | 600492 | 88 | 700454 | 73 | 707295 | 35 |
| 110325 | 60 | 146321 | 63 | 225341 | 66 | 429435 | 72 | 600325 | 81 | 600493 | 88 | 700464 | 73 | 707355 | 39 |
| 110326 | 60 | 146322 | 63 | 225921 | 66 | 429436 | 72 | 600326 | 81 | 600494 | 88 | 700465 | 73 | 707356 | 39 |
| 110327 | 60 | 146511 | 63 | 225931 | 66 | 429561 | 72 | 600327 | 81 | 600497 | 86 | 700466 | 73 | 707357 | 39 |
| 110343 | 60 | 146512 | 63 | 232943 | 66 | 431100 | 68 | 600342 | 81 | 600498 | 86 | 700475 | 73 | 707358 | 39 |
| 110344 | 60 | 146921 | 64 | 324241 | 47 | 431250 | 68 | 600352 | 81 | 600499 | 86 | 700476 | 73 | 707359 | 39 |
| 110345 | 60 | 146922 | 64 | 324242 | 47 | 434002 | 69 | 600353 | 81 | 600500 | 86 | 700477 | 73 | 707501 | 37 |
| 110346 | 60 | 146931 | 64 | 324251 | 47 | 435002 | 69 | 600354 | 81 | 600530 | 86 | 701070 | 53 | 707502 | 37 |
| 110347 | 60 | 146932 | 64 | 324254 | 47 | 436010 | 69 | 600355 | 81 | 600531 | 86 | 701080 | 53 | 707503 | 37 |
| 111003 | 60 | 147311 | 63 | 324261 | 47 | 438002 | 69 | 600356 | 81 | 600532 | 86 | 701090 | 53 | 707504 | 37 |
| 111004 | 60 | 147312 | 63 | 324262 | 47 | 439002 | 69 | 600361 | 84 | 600533 | 86 | 701100 | 53 | 707505 | 37 |
| 111005 | 60 | 147321 | 63 | 324521 | 47 | 500001 | 55 | 600365 | 84 | 600534 | 86 | 701970 | 53 | 707511 | 37 |
| 111006 | 60 | 147322 | 63 | 324531 | 47 | 500015 | 55 | 600366 | 84 | 600535 | 86 | 702011 | 07 | 707512 | 37 |
| 111007 | 60 | 147512 | 63 | 324551 | 47 | 500029 | 55 | 600400 | 81 | 600536 | 86 | 702270 | 39 | 707513 | 37 |
| 111313 | 60 | 147921 | 64 | 335241 | 47 | 500031 | 55 | 600401 | 81 | 600537 | 86 | 702271 | 39 | 707514 | 37 |
| 111314 | 60 | 147931 | 64 | 335242 | 47 | 508933 | 61 | 600402 | 81 | 600538 | 86 | 702272 | 39 | 707515 | 37 |
| 111315 | 60 | 147932 | 64 | 335243 | 47 | 510933 | 61 | 600403 | 81 | 600539 | 86 | 702401 | 71 | 707557 | 37 |
| 111317 | 60 | 147934 | 64 | 335251 | 47 | 510934 | 61 | 600404 | 81 | 600540 | 86 | 702600 | 41 | 707558 | 37 |
| 111323 | 60 | 148922 | 64 | 335255 | 47 | 511003 | 60 | 600405 | 81 | 600541 | 86 | 702620 | 39 | 707642 | 33 |
| 111324 | 60 | 148931 | 64 | 335256 | 47 | 511313 | 61 | 600406 | 81 | 601100 | 45 | 703820 | 51 | 707648 | 33 |
| 111325 | 60 | 148932 | 64 | 335261 | 47 | 511323 | 61 | 600407 | 81 | 601253 | 45 | 703830 | 51 | 707649 | 33 |
| 111327 | 60 | 149922 | 64 | 335262 | 47 | 511513 | 60 | 600426 | 81 | 601259 | 45 | 703990 | 26 | 707657 | 33 |
| 111343 | 60 | 149931 | 64 | 335263 | 47 | 511933 | 61 | 600427 | 81 | 601403 | 45 | 704020 | 74 | 707658 | 35 |
| 111344 | 60 | 149932 | 64 | 335531 | 47 | 511934 | 61 | 600428 | 81 | 602259 | 45 | 704030 | 74 | 707720 | 39 |
| 111345 | 60 | 152932 | 64 | 335551 | 47 | 512003 | 60 | 600429 | 81 | 602409 | 45 | 704040 | 74 | 707740 | 39 |
| 111347 | 60 | 152934 | 64 | 335601 | 47 | 512313 | 61 | 600430 | 81 | 605201 | 45 | 704050 | 74 | 707741 | 39 |
| 113314 | 60 | 155310 | 63 | 339259 | 47 | 512323 | 61 | 600431 | 81 | 605202 | 45 | 704060 | 74 | 707746 | 39 |
| 113315 | 60 | 155311 | 63 | 339409 | 47 | 512513 | 60 | 600432 | 81 | 605203 | 45 | 704100 | 74 | 707747 | 39 |
| 113317 | 60 | 155313 | 63 | 344259 | 47 | 512933 | 61 | 600433 | 81 | 605204 | 45 | 704110 | 74 | 707748 | 37 |
| 113324 | 60 | 155316 | 63 | 344409 | 47 | 512934 | 61 | 600434 | 81 | 605253 | 45 | 704210 | 75 | 707802 | 35 |
| 113325 | 60 | 155321 | 63 | 344700 | 47 | 513933 | 61 | 600435 | 81 | 605403 | 45 | 704750 | 74 | 707803 | 35 |
| 113327 | 60 | 155323 | 63 | 410003 | 68 | 513934 | 61 | 600436 | 81 | 700404 | 73 | 704751 | 74 | 707804 | 35 |
| 113924 | 60 | 155326 | 63 | 410283 | 68 | 514933 | 61 | 600439 | 81 | 700405 | 73 | 704910 | 74 | 707823 | 37 |
| 113925 | 60 | 155921 | 64 | 410513 | 68 | 514934 | 61 | 600440 | 81 | 700406 | 73 | 704911 | 74 | 707891 | 37 |
| 113927 | 60 | 156922 | 64 | 411003 | 68 | 515933 | 61 | 600443 | 81 | 700407 | 73 | 704912 | 74 | 707892 | 37 |
| 114920 | 61 | 159931 | 64 | 411283 | 68 | 516933 | 61 | 600444 | 81 | 700408 | 73 | 704913 | 74 | 707952 | 33 |
| 115924 | 60 | 159932 | 64 | 411513 | 68 | 516934 | 61 | 600455 | 86 | 700409 | 73 | 704914 | 74 | 709003 | 71 |
| 115925 | 60 | 159934 | 64 | 415005 | 68 | 526933 | 61 | 600456 | 86 | 700410 | 73 | 704915 | 74 | 709011 | 71 |
| 115927 | 60 | 185933 | 64 | 415055 | 68 | 527933 | 61 | 600457 | 86 | 700411 | 73 | 704916 | 74 | 709012 | 71 |
| 116924 | 61 | 186933 | 64 | 415105 | 68 | 527934 | 61 | 600458 | 86 | 700412 | 73 | 704917 | 74 | 709015 | 71 |
| 116925 | 61 | 193322 | 66 | 415255 | 68 | 528933 | 61 | 600459 | 86 | 700413 | 73 | 704918 | 74 | 709020 | 71 |
| 116927 | 61 | 193922 | 66 | 415515 | 68 | 529933 | 61 | 600469 | 81 | 700414 | 73 | 704919 | 74 | 709021 | 71 |
| 140921 | 63 | 196328 | 66 | 416005 | 68 | 529934 | 61 | 600470 | 81 | 700415 | 73 | 705950 | 49 | 709022 | 71 |
| 141311 | 63 | 196928 | 66 | 416055 | 68 | 535933 | 64 | 600471 | 81 | 700416 | 73 | 705953 | 49 | 709023 | 71 |
| 141321 | 63 | 197922 | 66 | 416105 | 68 | 535934 | 64 | 600472 | 81 | 700417 | 73 | 705960 | 49 | 709030 | 71 |
| 141921 | 64 | 204323 | 63 | 416255 | 68 | 536923 | 64 | 600473 | 81 | 700418 | 73 | 705963 | 49 | 709031 | 71 |

| REF | P. | REF | P. | REF | P. | REF | P. | REF | P. | REF | P. | REF | P. |
|--------|----|--------|----|--------|----|--------|----|--------|----|--------|----|--------|----|
| 709032 | 71 | 711052 | 75 | 713470 | 51 | 715976 | 41 | 718456 | 21 | 730453 | 13 | 749617 | 09 |
| 709040 | 71 | 711053 | 75 | 713480 | 51 | 715986 | 41 | 718457 | 21 | 730454 | 13 | 749618 | 09 |
| 709041 | 71 | 711055 | 75 | 713520 | 51 | 716013 | 49 | 718462 | 19 | 746800 | 11 | 749619 | 09 |
| 709042 | 71 | 711056 | 75 | 713530 | 51 | 716023 | 49 | 718600 | 26 | 746801 | 11 | 749620 | 09 |
| 709043 | 71 | 711060 | 75 | 713540 | 51 | 716033 | 49 | 718602 | 27 | 746802 | 11 | 749621 | 09 |
| 709050 | 71 | 711061 | 75 | 713550 | 51 | 716043 | 49 | 718604 | 21 | 746803 | 11 | 749622 | 09 |
| 709052 | 71 | 711062 | 75 | 713560 | 51 | 716053 | 49 | 718605 | 26 | 746804 | 11 | 749623 | 09 |
| 709053 | 71 | 711063 | 75 | 713590 | 51 | 716063 | 49 | 718606 | 27 | 746805 | 11 | 749624 | 09 |
| 709060 | 71 | 711064 | 75 | 713600 | 51 | 716073 | 49 | 718608 | 27 | 746806 | 11 | 749625 | 09 |
| 709061 | 71 | 711067 | 75 | 713620 | 51 | 716083 | 49 | 718609 | 27 | 746807 | 11 | 749626 | 09 |
| 709062 | 71 | 711068 | 75 | 713640 | 51 | 716158 | 49 | 718612 | 26 | 746808 | 11 | 749627 | 09 |
| 709070 | 72 | 711069 | 75 | 713670 | 51 | 716159 | 49 | 718619 | 27 | 746809 | 11 | 749628 | 09 |
| 709071 | 72 | 711079 | 75 | 713700 | 51 | 716160 | 49 | 718622 | 27 | 746810 | 11 | 749629 | 09 |
| 709072 | 72 | 711080 | 75 | 713710 | 51 | 716161 | 49 | 718680 | 26 | 746811 | 11 | 749630 | 09 |
| 709076 | 72 | 711081 | 75 | 713750 | 51 | 716340 | 49 | 718802 | 29 | 746812 | 11 | 749631 | 09 |
| 709078 | 72 | 711082 | 75 | 713760 | 51 | 716343 | 49 | 718804 | 29 | 746813 | 11 | 749632 | 09 |
| 709082 | 71 | 711083 | 75 | 713780 | 51 | 716943 | 49 | 718806 | 29 | 746814 | 11 | 749633 | 09 |
| 709083 | 71 | 711084 | 75 | 713790 | 51 | 716960 | 49 | 718808 | 29 | 746816 | 11 | 749634 | 09 |
| 709084 | 71 | 711091 | 75 | 714090 | 53 | 716963 | 49 | 718811 | 29 | 746818 | 11 | 749635 | 09 |
| 709086 | 71 | 711092 | 75 | 714330 | 53 | 716970 | 49 | 718813 | 29 | 746822 | 11 | 749637 | 09 |
| 709087 | 71 | 711093 | 75 | 714410 | 53 | 716973 | 49 | 718814 | 29 | 746823 | 11 | 749639 | 09 |
| 709088 | 71 | 711094 | 75 | 714450 | 53 | 718005 | 19 | 718817 | 29 | 749550 | 07 | 749642 | 09 |
| 709090 | 71 | 711095 | 75 | 714620 | 53 | 718011 | 19 | 718818 | 29 | 749551 | 07 | 749643 | 09 |
| 709091 | 71 | 712020 | 55 | 714760 | 53 | 718014 | 19 | 718866 | 26 | 749552 | 07 | 749644 | 09 |
| 709092 | 71 | 712030 | 55 | 714770 | 53 | 718021 | 19 | 718867 | 26 | 749556 | 07 | 749645 | 09 |
| 709094 | 71 | 712200 | 55 | 714780 | 53 | 718025 | 19 | 718868 | 26 | 749557 | 07 | 749646 | 09 |
| 709099 | 72 | 712330 | 55 | 714790 | 53 | 718031 | 19 | 718869 | 26 | 749558 | 07 | 749647 | 09 |
| 709101 | 72 | 712331 | 55 | 714810 | 53 | 718032 | 23 | 718870 | 26 | 749559 | 07 | 749652 | 09 |
| 709102 | 72 | 712340 | 55 | 715006 | 41 | 718035 | 23 | 718871 | 26 | 749560 | 07 | 749653 | 09 |
| 709110 | 72 | 712500 | 55 | 715007 | 41 | 718036 | 17 | 718890 | 19 | 749561 | 07 | 749654 | 09 |
| 709131 | 72 | 712510 | 55 | 715216 | 41 | 718041 | 17 | 718914 | 27 | 749562 | 07 | 749656 | 09 |
| 709150 | 72 | 712520 | 55 | 715286 | 41 | 718050 | 29 | 718921 | 27 | 749563 | 07 | 749657 | 09 |
| 709568 | 71 | 712550 | 55 | 715306 | 41 | 718060 | 29 | 718930 | 27 | 749564 | 07 | 749658 | 09 |
| 709569 | 71 | 712560 | 55 | 715316 | 41 | 718070 | 29 | 718945 | 27 | 749565 | 07 | 749659 | 09 |
| 709570 | 71 | 712650 | 55 | 715326 | 41 | 718080 | 29 | 718978 | 27 | 749566 | 07 | 749660 | 09 |
| 709571 | 71 | 712660 | 55 | 715336 | 41 | 718115 | 26 | 719020 | 55 | 749567 | 07 | 749662 | 09 |
| 709573 | 71 | 712690 | 55 | 715346 | 41 | 718116 | 26 | 719040 | 55 | 749570 | 07 | 749663 | 09 |
| 709901 | 72 | 712700 | 55 | 715356 | 41 | 718121 | 19 | 719310 | 55 | 749571 | 07 | 749664 | 09 |
| 709931 | 72 | 712750 | 55 | 715386 | 41 | 718122 | 17 | 719320 | 55 | 749572 | 07 | 749665 | 09 |
| 711010 | 75 | 712760 | 55 | 715396 | 41 | 718123 | 17 | 719330 | 55 | 749573 | 07 | 760150 | 68 |
| 711011 | 75 | 712770 | 55 | 715406 | 41 | 718124 | 27 | 722431 | 49 | 749576 | 07 | 760190 | 68 |
| 711012 | 75 | 712780 | 55 | 715416 | 41 | 718125 | 27 | 722441 | 49 | 749577 | 07 | 760220 | 68 |
| 711013 | 75 | 713010 | 51 | 715426 | 41 | 718205 | 29 | 722442 | 49 | 749578 | 07 | 760230 | 68 |
| 711015 | 75 | 713020 | 51 | 715596 | 41 | 718215 | 29 | 722481 | 49 | 749579 | 07 | 760370 | 68 |
| 711016 | 75 | 713030 | 51 | 715646 | 41 | 718225 | 29 | 722490 | 49 | 749580 | 07 | 800025 | 17 |
| 711019 | 75 | 713100 | 51 | 715656 | 41 | 718235 | 29 | 722500 | 49 | 749600 | 09 | 800027 | 19 |
| 711022 | 75 | 713140 | 51 | 715686 | 41 | 718245 | 29 | 722600 | 49 | 749601 | 09 | 800031 | 19 |
| 711023 | 75 | 713160 | 51 | 715736 | 41 | 718255 | 29 | 722781 | 49 | 749602 | 09 | 800033 | 17 |
| 711024 | 75 | 713200 | 51 | 715746 | 41 | 718310 | 23 | 722782 | 49 | 749603 | 09 | 800035 | 19 |
| 711025 | 75 | 713220 | 51 | 715756 | 41 | 718331 | 17 | 730420 | 13 | 749604 | 09 | 800036 | 17 |
| 711030 | 75 | 713230 | 51 | 715816 | 41 | 718374 | 19 | 730421 | 13 | 749605 | 09 | 801110 | 75 |
| 711031 | 75 | 713250 | 51 | 715826 | 41 | 718380 | 19 | 730422 | 13 | 749606 | 09 | 801111 | 75 |
| 711032 | 75 | 713280 | 51 | 715836 | 41 | 718382 | 17 | 730423 | 13 | 749607 | 09 | 801112 | 75 |
| 711041 | 75 | 713350 | 51 | 715846 | 41 | 718384 | 17 | 730424 | 13 | 749608 | 09 | 801113 | 75 |
| 711042 | 75 | 713360 | 51 | 715856 | 41 | 718385 | 17 | 730427 | 13 | 749609 | 09 | 801119 | 75 |
| 711043 | 75 | 713370 | 51 | 715866 | 41 | 718386 | 17 | 730428 | 13 | 749610 | 09 | 801120 | 75 |
| 711044 | 75 | 713380 | 51 | 715876 | 41 | 718421 | 19 | 730429 | 13 | 749611 | 09 | | |
| 711045 | 75 | 713390 | 51 | 715886 | 41 | 718439 | 19 | 730431 | 13 | 749612 | 09 | | |
| 711046 | 75 | 713410 | 51 | 715896 | 41 | 718451 | 19 | 730432 | 13 | 749613 | 09 | | |
| 711048 | 75 | 713420 | 51 | 715906 | 41 | 718452 | 19 | 730450 | 13 | 749614 | 09 | | |
| 711050 | 75 | 713450 | 51 | 715946 | 41 | 718454 | 19 | 730451 | 13 | 749615 | 09 | | |
| 711051 | 75 | 713460 | 51 | 715966 | 41 | 718455 | 21 | 730452 | 13 | 749616 | 09 | | |